

Sağlığınıza Dair
Ne Varsa
Eczacınızda!

İhtiyacınız Olan
Medikal Malzemeleri
Eczacı Danışmanlığında
Eczanelerden Temin Edebilirsiniz.

teb | Türk
Eczacıları
Birliği
www.teb.org.tr

ECZANELERDEN TIBBİ MALZEME TEMİNİ

ÜRÜN TAKİP SİSTEMİ İŞLEM BASAMAKLARI
VE
MEDULA GİRİŞ İŞLEMLERİ

**SOSYAL GÜVENLİK KURUMU KAPSAMINDAKİ KİŞİLERİN TÜRK
ECZACILARI BİRLİĐİ ÜYESİ ECZANELERDEN TIBBİ MALZEMELERİN
TEMİNİ SÖZLEŞMESİ**

Birliđimiz ile SGK arasında **3 Mayıs 2017** tarihinde imzalanan,
“*Sosyal Güvenlik Kurumu Kapsamındaki Kişilerin Türk Eczacıları Birliđi
Üyesi Eczanelerden İlaç Teminine İlişkin Ek Protokol*” kapsamında yer
alan

“EK-6 Sosyal Güvenlik Kurumu Kapsamındaki Kişilerin Türk Eczacıları Birliđi
Üyesi Eczanelerden Tıbbi Malzemelerin Temini Sözleşmesi” ile,

Kurumla sözleşme yapacak eczacılar tarafından karşılanabilecek
medikal malzeme listesi düzenlenmiştir.

ECZANELERDEN TIBBİ MALZEME TEMİNİ

Sağlığınıza Dair
Ne Varsa
Eczacınızda!

İhtiyacınız Olan
Medikal Malzemeleri
Eczacı Danışmanlığında
Eczanelerden Temin Edebilirsiniz.

teb | Türk
Eczacıları
Birliği
www.teb.org.tr | @teb_kurumu | @teb_turkey

SUNUŞ PLANI

ÜRÜN TAKİP SİSTEMİ

ÜTS BAŞVURU
İŞLEMLERİ

E-İMZA KULLANIMI

TİTUBB TANIMLAYICI
KODU SORGULAMA

ÜTS GİRİŞ İŞLEMLERİ

ÜTS BAYİLİK
BAŞVURULARI

MEDİKAL MEDULA

SİSTEME GİRİŞ

MÜSTEHLAKLIK SORGULAMA, REÇETE VE
RAPOR KAYDI

HASTA İŞLEM FORMU, FATURA
SONLANDIRMA

TIBBİ MALZEME TEMİNİNDE ÖNEMLİ BELGELER

TIBBİ MALZEME LİSTESİ

TIBBİ MALZEME SÖZLEŞMESİNİN ÖNEMLİ MADDELERİ

BAZI TIBBİ MALZEMELERİN ÖDENME KOŞULLARI

ECZANELERDEN TIBBİ MALZEME TEMİNİ

SÖZLEŞME İMZALAYAN ECZANE

TİTUBB
KAYDI VAR

TİTUBB
KAYDI YOK

ÜRÜN TAKİP SİSTEMİNE
(ÜTS) KAYIT

**ÜTS**
ÜRÜN TAKİP SİSTEMİ

ECZANELERDEN TIBBİ MALZEME TEMİNİ İÇİN ÜRÜN TAKİP SİSTEMİNE KAYIT OLMAK ZORUNLUDUR.

ÜRÜN TAKİP SİSTEMİNE (ÜTS)
KAYIT İÇİN İŞLEM BASAMAKLARI

ÜTS'YE BAŞVURU

(1)

ÜTS'YE GİRİŞ

(2)

ÜTS'DE BAYİLİK
BAŞVURULARI

(3)

ÜRÜN TAKİP SİSTEMİ'NE (ÜTS) BAŞVURU İŞLEMLERİ

ÜTS BAŞVURU İŞLEMLERİ

Ürün Takip Sistemi ile ilgili başvuru, giriş ve diğer işlemler için <https://utsuygulama.saglik.gov.tr/UTS/> adresi kullanılacaktır.

Ürün Takip Sistemi

<https://utsuygulama.saglik.gov.tr/UTS/>

ÜTS
ÜRÜN TAKIP SİSTEMİ

Duyuru Mesajı

> E-İmza kullanabilmek için gerekli uygulamayı http://uts.saglik.gov.tr/?page_id=2164 sayfasından indirebilirsiniz.

E-İmza ile ilgili sorunuzun devam etmesi durumunda hafta içi saat 09:00 - 17:00 arası 0312 484 7933 numaralı telefondan ya da destek@ark-teknoloji.com e-posta adresinden yardım alabilirsiniz.

> Mobil İmza ile ilgili çalışmalar devam etmektedir.

ÜTS BAŞVURU

ÜTS GİRİŞ

YARDIM

ÜTS BAŞVURU İŞLEMLERİ

ÜTS'ye başvurular, E-imza ile gerçekleştirilebilecek.

<https://utsuygulama.saglik.gov.tr/UTS/> adresinde «ÜTS BAŞVURU» butonu tıklanır.

ÜTS
ONLİN TAKİP SİSTEMİ

DİKKAT! Bu sistem test sürümüdür ve sadece test verilerini içermektedir. Yapılan işlemler gerçek sisteme aktarılmayacaktır.

Duyuru Mesajı

- » E-İmza kullanabilmek için gerekli uygulamayı http://uts.saglik.gov.tr/?page_id=2164 sayfasından indirebilirsiniz.
- » E-İmza ile ilgili sorularınız derinlemesine danışma durumunda hafta içi saat 09:00 - 17:00 arasında 0312 484 7933 numarası telefonla ya da destek@park-teknoloji.com e-posta adresinden yardım alabilirsiniz.
- » Mobil İmza ile ilgili çalışmalar devam etmektedir.

ÜTS BAŞVURU **ÜTS GİRİŞ** **YARDIM**

E-İmza **E-Devlet** **Mobil İmza**

E-İmza: Elektronik imzanızı kullanarak giriş yapın

E-Devlet: E-Devlet kapısı üzerinden giriş yapın

Mobil İmza: Mobil imzanızı kullanarak giriş yapın

ÜTS'YE E-İMZA İLE BAŞVURU İÇİN GEREKLİ ADIMLAR

- **ÜTS Giriş İşlemleri için E-imza sahibi olunması gereklidir !**
- **Diğer Giriş yöntemleri ile giriş yapılsa bile «işlem sonlandırmalar» için E-imza onayı gerekmektedir.**
- Mobil İmza ile ilgili Kurum çalışmaları devam etmektedir.
- Eczacılarımız özellikle kullanmak istedikleri bilgisayara e-imza kurulumu yapmalıdır.

ÜTS'YE E-İMZA İLE BAŞVURU İÇİN GEREKLİ ADIMLAR

ÜTS'ye E-imza ile Giriş Yapmak İçin ilgili programın yüklenmesi gerekmektedir. Programa ulaşmak için http://uts.saglik.gov.tr/?page_id=2164 linki adres çubuğuna yazılır.

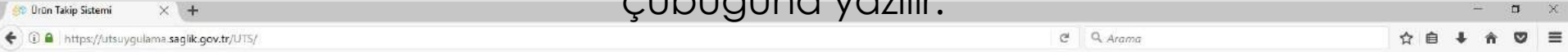

Duyuru Mesajı

» E-imza kullanabilmek için gerekli uygulama http://uts.saglik.gov.tr/?page_id=2164 sayfasından indirebilirsiniz.

E-imza ile ilgili sorununuzun devam etmesi durumunda hafta içi saat 09:00 - 17:00 arasında 0312 484 7933 numaralı telefondan ya da destek@ark-teknoloji.com e-posta adresinden yardım alabilirsiniz.

» Mobil imza ile ilgili çalışmalar devam etmektedir.

E-İmza ?

Elektronik imzanızı kullanarak giriş yapın

E-Devlet ?

E-Devlet kapısı üzerinden giriş yapın

Mobil İmza ?

Mobil imzanızı kullanarak giriş yapın

ÜTS'YE E-İMZA İLE BAŞVURU İÇİN GEREKLİ ADIMLAR

İlgili program (Arksigner) http://uts.saglik.gov.tr/?page_id=2164 linkinden indirilir ve bilgisayara kurulum işlemi başlatılır (Windows ve Mac Bilgisayar için iki ayrı alan mevcut)

uts.saglik.gov.tr/?page_id=2164

Arama

Arama

ANA SAYFA HAKKINDA MODÜLLER EĞİTİM HABER İLETİŞİM ÜTS GİRİŞ EN

Home / Eğitim / E-İmza Uygulaması Kurulumu

E-İmza Uygulaması Kurulumu

ÜTS e-İmza işlemleri için tarayıcı ve Java bağımsız çalışabilen ArkSigner e-İmza uygulaması kullanılmaktadır.

İşletim sisteminize uygun uygulamayı; altta bulunan linklerden indirebilirsiniz.

Windows / Mac / Ubuntu / Pardus

ArkSigner e-İmza programının kullanım kılavuzunu buradan indirebilirsiniz. (ArkSigner_Kurulum_v1.5.4.pdf)

Uygulamayı kurduktan sonra altta gösterilen menüler ile kurulumunuzu test edebilirsiniz.

ÜTS'YE E-İMZA İLE BAŞVURU İÇİN GEREKLİ ADIMLAR

İlgili program (Arksigner),
«DOSYAYI KAYDET» butonu tıklanarak bilgisayara kurulur.

uts.saglik.gov.tr/?page_id=2164

Arama

ANA SAYFA

HAKKINDA

MODÜLLER

EĞİTİM

HABER

İLETİŞİM

ÜTS GİRİŞ

EN

Home / Eğitim / E-İmza Uygulaması Kurulumu

E-İmza Uygulaması Kurulumu

ÜTS e-İmza işlemleri için tarayıcı ve Java bağımsız çalışabilen ArkSigner e-İmza uygulaması kullanılmaktadır.

İşletim sisteminize uygun uygulamayı alita bulunan linklerden indirebilirsiniz:

[Windows](#) / [Mac](#) / [Ubuntu](#) / [Pardus](#)

ArkSigner e-İmza programının kullanım klavuzunu [buradan](#) indirebilirsiniz. ([ArkSigner_Kurulum_v1.5.4.pdf](#))

Uygulamayı kurduktan sonra aşağıda gösterilen menüler ile kurulumunuzu test edebilirsiniz:

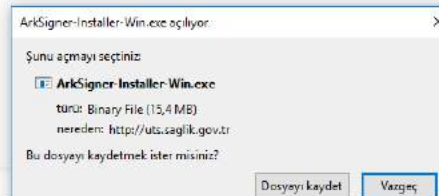
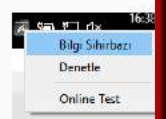

ÜTS'YE E-İMZA İLE BAŞVURU İÇİN GEREKLİ ADIMLAR

Bilgisayar kaydedilen **arksigner-installer-win.exe** dosyası tıklanarak kurulum basamakları takip edilir.

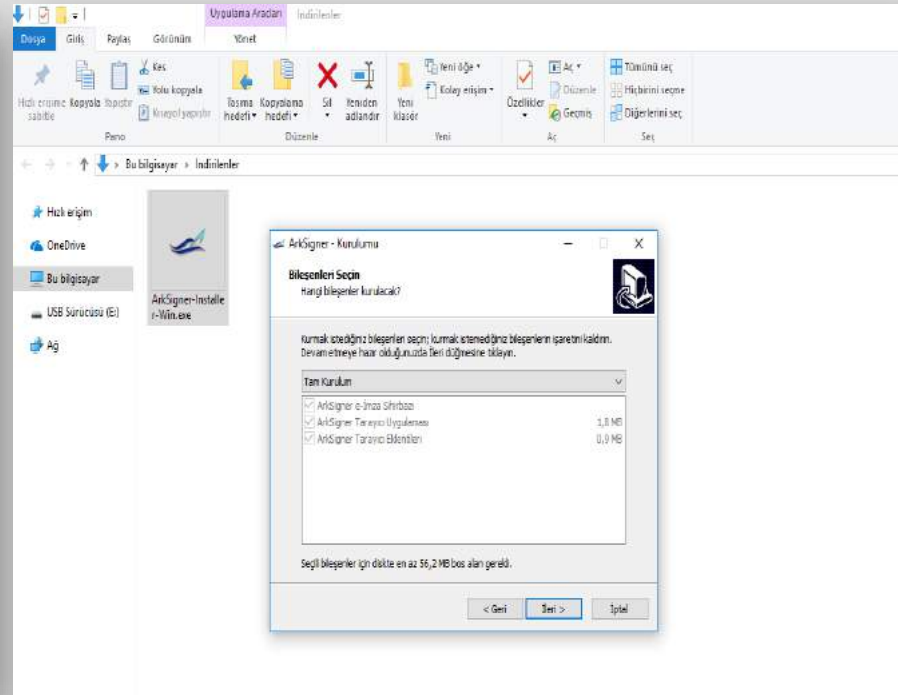
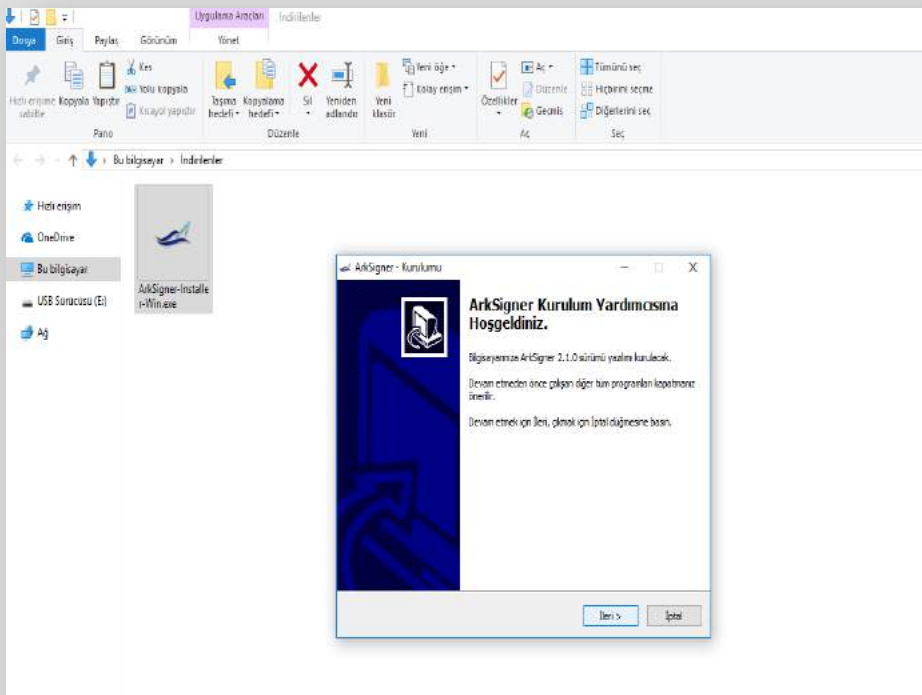

ÜTS'YE E-İMZA İLE BAŞVURU İÇİN GEREKLİ ADIMLAR

Bilgisayar kaydedilen **arksigner-installer-win.exe** dosyası tıklanarak kurulum basamakları takip edilir.

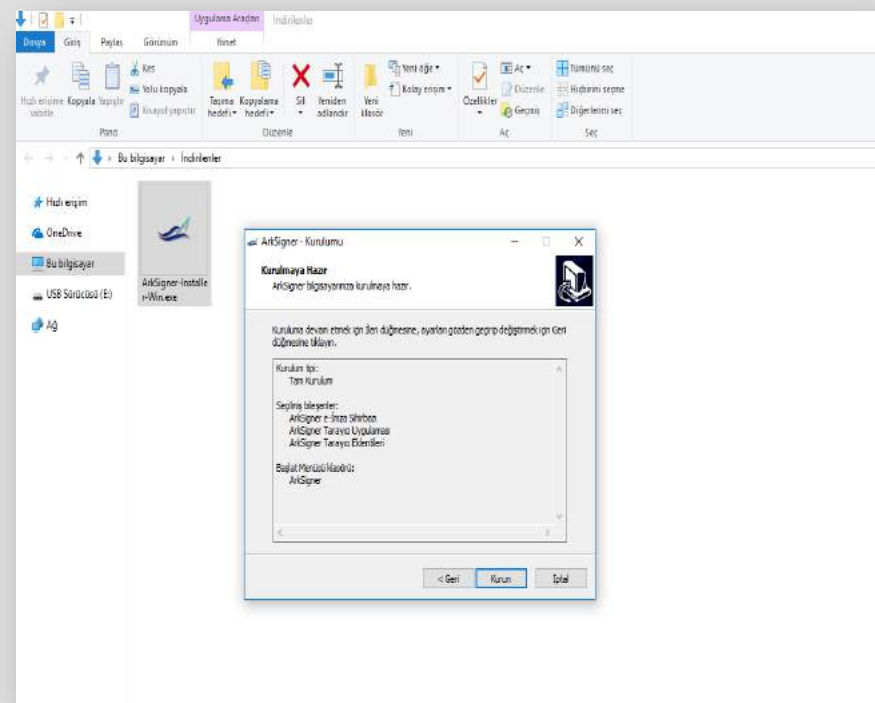
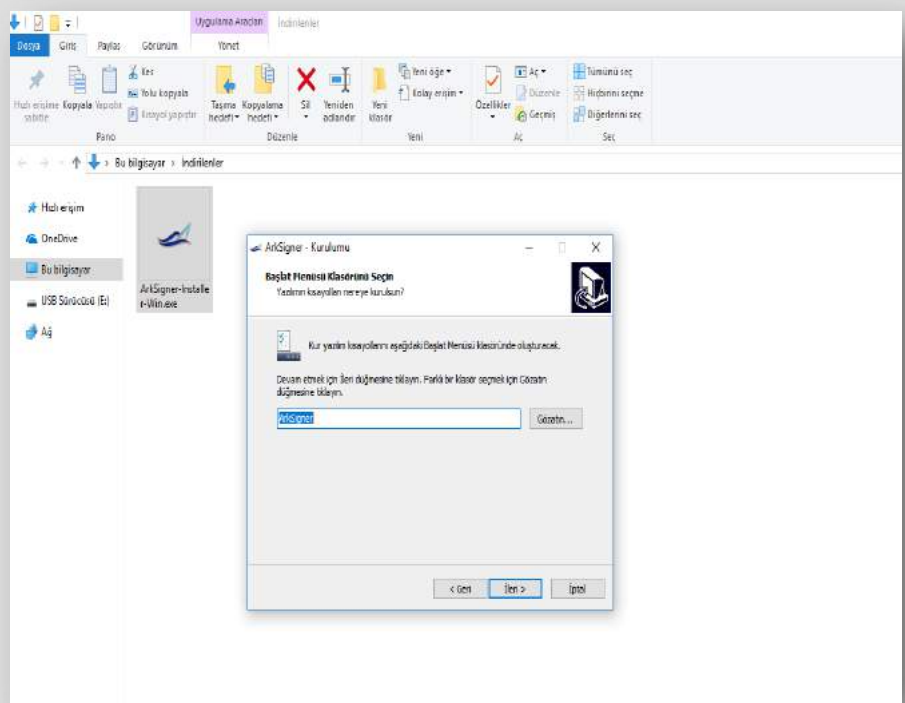

ÜTS'YE E-İMZA İLE BAŞVURU İÇİN GEREKLİ ADIMLAR

Bilgisayar kaydedilen **arksigner-installer-win.exe** dosyası tıklanarak kurulum basamakları takip edilir.

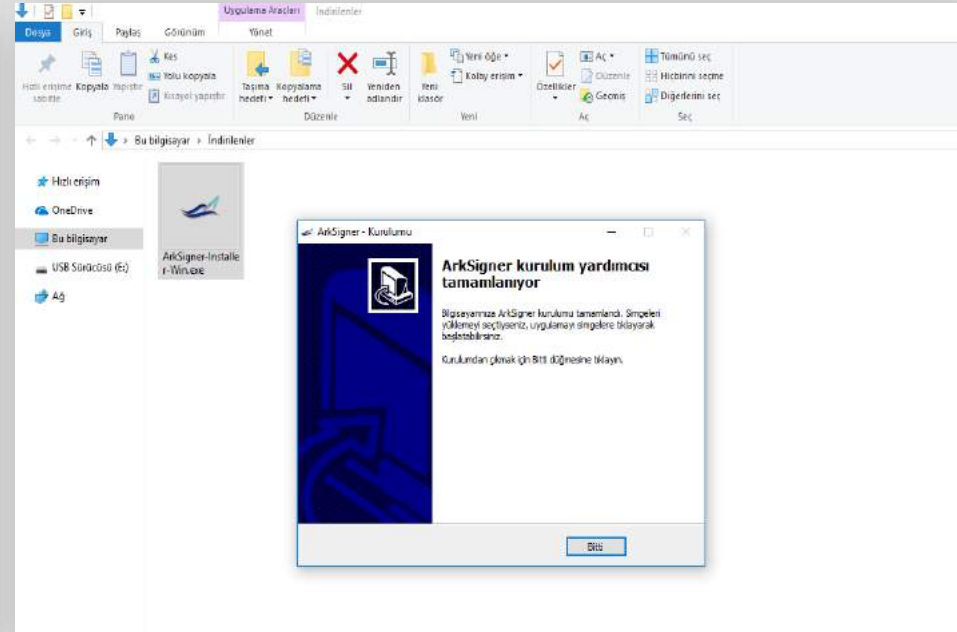
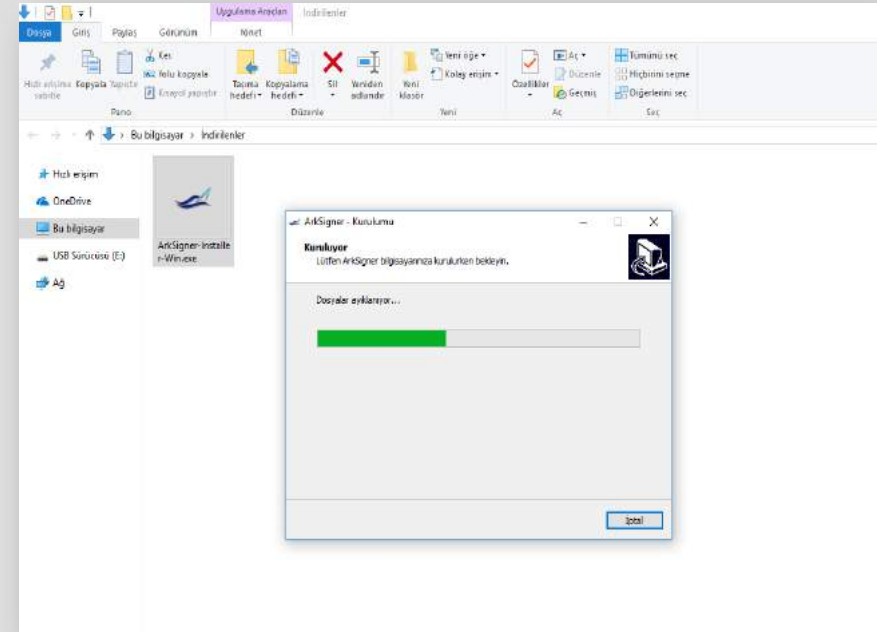

ÜTS'YE E-İMZA İLE BAŞVURU İÇİN GEREKLİ ADIMLAR

Bilgisayar kaydedilen **arksigner-installer-win.exe** dosyası tıklanarak kurulum basamakları takip edilir. Kurulum bittikten sonra Arksigner programı içinden «ileri» butonu tıklanarak işlem basamakları tamamlanır.

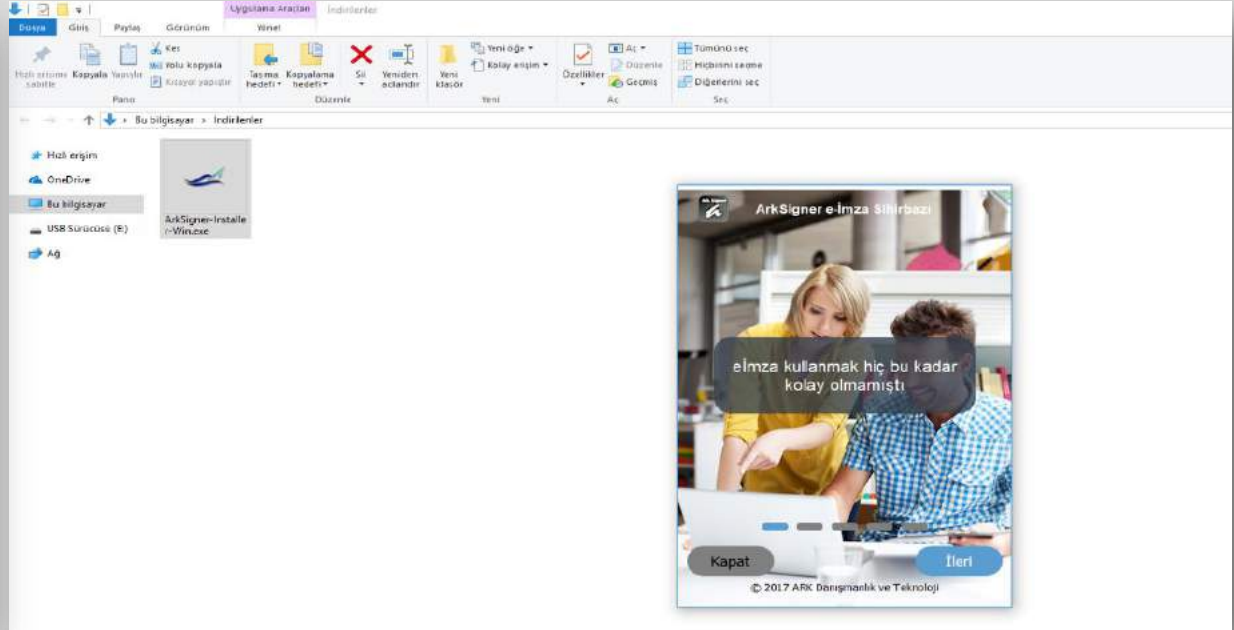
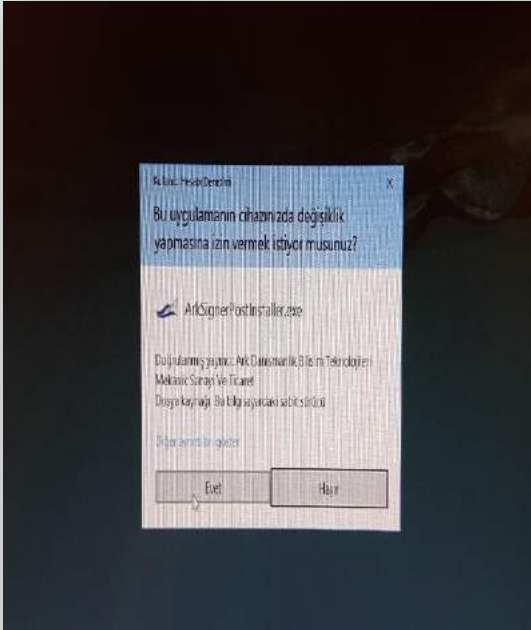

ÜTS'YE E-İMZA İLE BAŞVURU İÇİN GEREKLİ ADIMLAR

Kurulum bittikten sonra ArkSigner programı içinden «ileri» butonu tıklanarak işlem basamakları tamamlanır.

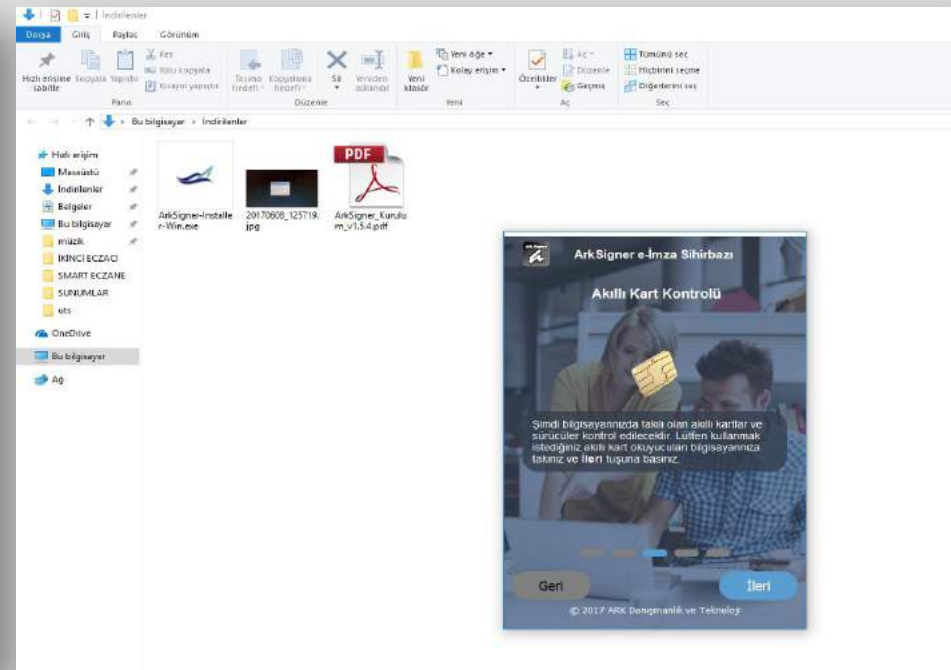
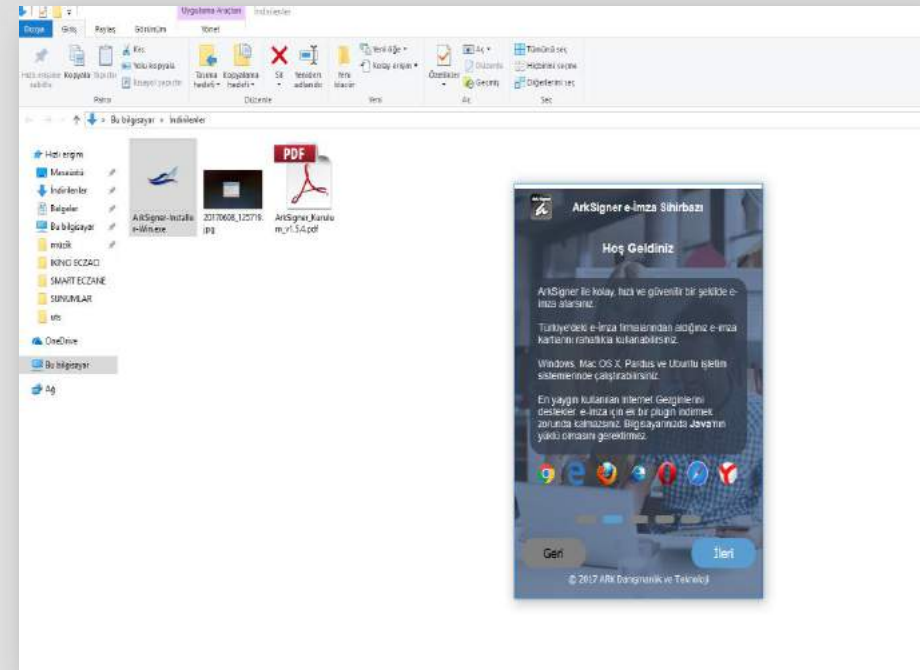

E-İMZA İLE ÜTS BAŞVURU İŞLEMLERİ

ÜTS BAŞVURU İŞLEMLERİ

<https://utsuygulama.saglik.gov.tr/UTS/> adresine tekrar giriş yapılır.

ÜTS
ÜCRETLİ TIBBİ SERVİS TAKİP SİSTEMİ

DİKKAT! Bu sistem test sürümüdür ve sadece test verilerini içermektedir. Yapılan işlemler gerçek sisteme aktarılmamaktadır.

Duyuru Mesajı

- E-İmza kullanabilmek için gerekli uygulamayı http://uts.saglik.gov.tr/?page_id=2164 sayfasından indirebilirsiniz.

E-İmza ile ilgili sorularınızın devriye olması durumunda hafta içi saat 09:00 - 17:00 arasında 0312 484 7933 numaralı telefonla ya da destek@ark-teknoj.com e-posta adresinden yardım alabilirsiniz.

- Mobil imza ile ilgili çalışmalar devam etmektedir.

ÜTS BAŞVURU
E-İmza
Elektronik imzanızı kullanarak giriş yapın

ÜTS GİRİŞ
E-Devlet
E-Devlet kapısı üzerinden giriş yapın

YARDIM
Mobil İmza
Mobil imzanızı kullanarak giriş yapın

ÜTS BAŞVURU İŞLEMLERİ

«ÜTS BAŞVURU» butonu tıklandıktan sonra çıkan ekranda, e-imza bilgileri otomatik olarak gelecektir. E-imza «PIN Kodu» yazılır ve «İmzala» butonu tıklanır.

ÜTS
E-HEALTH SİSTEMİ

ÜTS BAŞVURU ÜTS GİRİŞ YARDIM

E-İmza ?
Elektronik imzanızı kullanarak giriş yapın

E-Devlet ?
E-Devlet kapısı üzerinden giriş yapın

Mobil İmza ?
Mobil imzanızı kullanarak giriş yapın

Elektronik imza ile giriş yaptıktan sonra ÜTS sisteminde yapacağınız işlemler, ıslak imza ile yapılan işlemlerle aynı hukuki sonucu doğurmaktadır. Taahhütname tarihi: 08 Haziran 2017 14:05

Kart Tipi: Aladdin Token JC 0

Serisika: [REDACTED]

Pin Kodu: PIN Kodu

İmzala

ÜTS BAŞVURU İŞLEMLERİ

«İmzala» butonu tıklandıktan sonra ÜTS'ye başvuru yapılması için kimlik doğrulama süreci tamamlanmış olacaktır.

ÜTS
ONLİN TAKİP SİSTEMİ

ÜTS BAŞVURU

ÜTS GİRİŞ

YARDIM

E-İmza ?
Elektronik imzanızı kullanarak giriş yapın

E-Devlet ?
E-Devlet kapısı üzerinden giriş yapın

Mobil İmza ?
Mobil imzanızı kullanarak giriş yapın

Elektronik imza ile giriş yaptıktan sonra ÜTS sisteminde yapacağınız işlemler, ıslak imza ile yapılan işlemlerle aynı hukuki sonucu doğurmaktadır. Taahhütname tarihi: 08 Haziran 2017 14:05

Kart Tipi: Aladdin Token JC 0

Serisika: [REDACTED]

Pin Kodu: [REDACTED]

İmzala

ÜTS BAŞVURU İŞLEMLERİ

1. Açılan Ekranda Sağ Üst köşedeki «Tıbbi Cihaz Firması Ekle» butonu tıklanır.

DİKKAT! Bu sistem test sürümüdür ve sadece test verilerini içermektedir.Yapılan işlemler gerçek sisteme aktarılmayacaktır.

Firma Başvurularım

Tıbbi Cihaz Firması Ekle

Tıbbi Cihaz Firması Ekle

Başvuru No: Vergi No: Başvuru Durumu:

▼ Daha fazla kriter

Sorgula Temizle

Başvuru No	Vergi No	Unvan	Faaliyet Alanı Tipi	Başvuru Veri Kaynağı	Başvuru Durumu	Başvuru Tarihi
Uygun Kayıt Bulunamadı...						

1 - 0 / Toplam: 0 kayıt (hesapla) | Sayfa başına 15 kayıt

ÜTS BAŞVURU İŞLEMLERİ

2. Çıkan Ekranda faaliyet alanı bölümünden «Eczane» seçilir.

Tıbbi Cihaz Firma Başvurusu Ekle

Firma başvuru kaydınızı ÜTS üzerinden gerçekleştirdikten sonra TİTCK'ya herhangi bir belge göndermenize gerek yoktur.

Faaliyet Alanı Bilgileri

Faaliyet Alanı Tipi: Tıbbi Cihaz

Faaliyet Alanı: * Seçiniz

- Seçiniz
- Diş Protez Laboratuvarı
- Eczane
- Eczane-Optik
- İşitme Cihazı Uygulama Merkezi
- İsmarlama Ortez-Protez Uygulama Merkezi
- Optisyenlik Müessesesi
- Sağlık Hizmet Sunucusu
- Üretici/İthalatçı/Bayii/İhracatçı

Kaydet Vazgeç

ÜTS BAŞVURU İŞLEMLERİ

3. Açılan ekranda, Eczanenin önceden TİTUBB Kaydı varsa Evet, yoksa Hayır butonu seçilir.

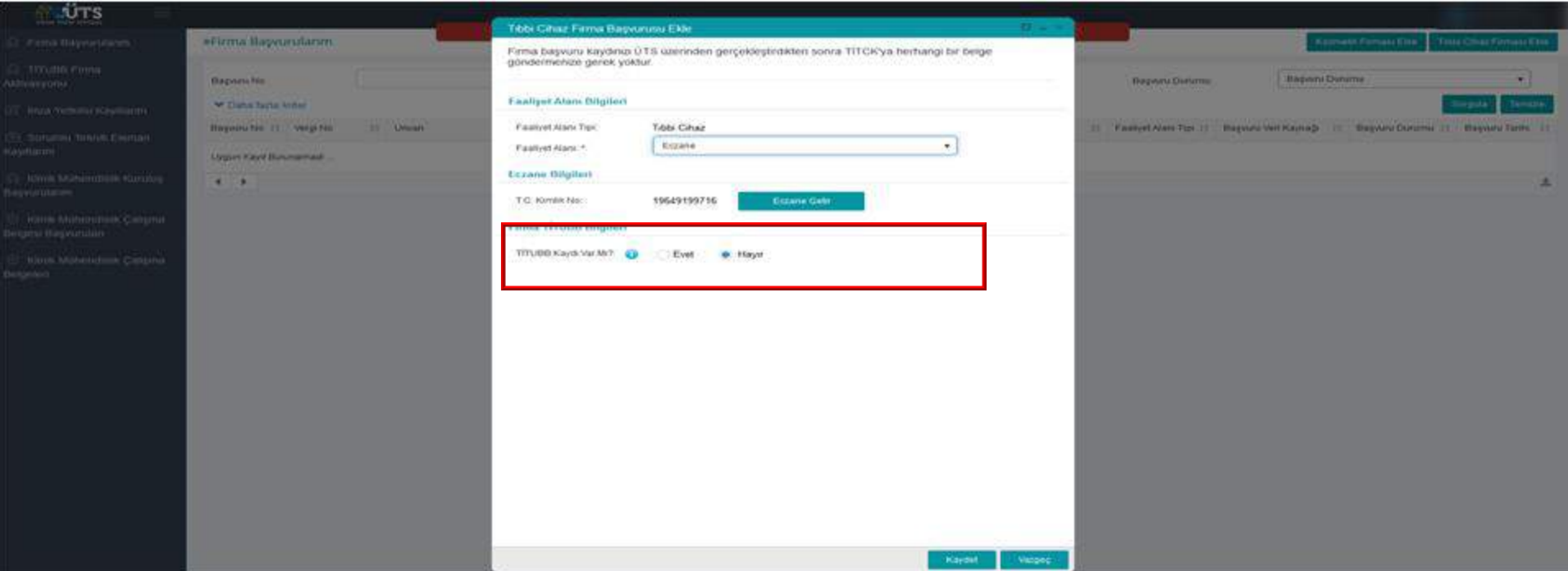

Tıbbi Cihaz Firma Başvurusu Ekle

Firma başvuru kaydınız ÜTS üzerinden gerçekleştirdikten sonra TITCK'ya herhangi bir belge gönderimize gerek yoktur.

Faaliyet Alanı Bilgileri

Faaliyet Alanı Tipi: Tıbbi Cihaz

Faaliyet Alanı: Eczane

Eczane Bilgileri

T.C. Kimlik No: 19649199716 [Eczane Getir](#)

TİTUBB Kaydı Var mı? Evet Hayır

[Kaydet](#) [Vazgeç](#)

ÜTS BAŞVURU İŞLEMLERİ

4. TİTUBB Kaydı varsa, ilgili alana 260... ile başlayan TİTUBB Firma Tanımlayıcı No girilir.

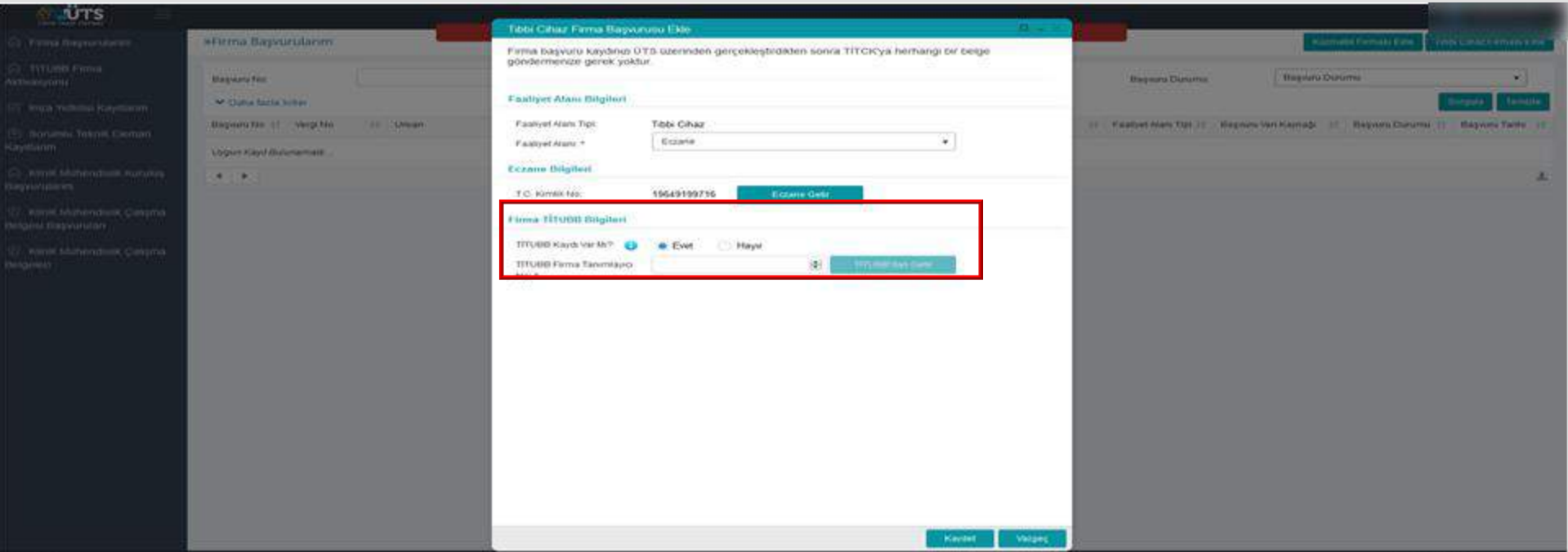

Tıbbi Cihaz Firma Başvurusu Ekle

Firma başvuru kaydını ÜTS üzerinden gerçekleştirdikten sonra TİTCK'ya herhangi bir belge göndermeniz gerek yoktur.

Faaliyet Alanı Bilgileri

Faaliyet Alanı Tipi: Tıbbi Cihaz
Faaliyet Alanı *: Eczane

Eczane Bilgileri

T.C. Kimlik No: 15649199716 Eczane Delir

Firma TİTUBB Bilgileri

TİTUBB Kaydı Var mı? Evet Hayır
TİTUBB Firma Tanımlayıcı No: TİTUBB Kayıt

Kimlik No: 15649199716

TİTUBB TANIMLAYICI KODU SORGULAMA

<https://titubb.titck.gov.tr> adres çubuğuna yazılarak sayfaya giriş yapılır.

Güvenli | <https://titubb.titck.gov.tr/AnaSayfaV3.aspx>

Türkiye İlaç ve Tıbbi Cihaz Ulusal Bilgi Bankası

TC Sağlık Bakanlığı

SGK

TC Sağlık Bakanlığı

KULLANICI GİRİŞİ

Sıfırla Yenile

ANA SAYFA

BİLGİ BANKASI

TİTUBB PORTAL

TARİHÇE

YARDIM

ENGLISH

Tıbbi Cihaz

Dünyanın en zengin sınıflanmış, tanımlanmış ve doğrulanmış bilgi bankası...

DIŞI YANI

1 / 4

Duyurular

S.B.

SGK

KIK

Yazılım

YENİ İhale Bildirim Yazılımı

Çağrı Merkezi: (312) 218 33 33

TIBBİ MALZEME LİSTELERİ TIBBİ MALZEME ALAN TANIMLARINA ÜRÜNLERİN EŞLEŞTİRİLMESİ İLE İLGİLİ ÖNEMLİ DUYURU-20

04.03.2016 13:46:50

Ürün Kayıt Başvurusu Hakkında DUYURU

35.12.2013 16:33:25

Firma Kayıt Başvurusu Hakkında DUYURU

03.09.2013 12:40:18

TİTUBB TANIMLAYICI KODU SORGULAMA

«Kullanıcı Girişi» butonu tıklandıktan sonra çıkan ekranda «E-İmza» seçeneği seçilir.

← → G Güvenli | https://titubb.titck.gov.tr/AnaSayfaV3.aspx

Türkiye İlaç ve Tıbbi Cihaz Ulusal Bilgi Bankası

SGK

KULLANICI GİRİŞİ Sifre Yenile

ANA SAYFA BİLGİ BANKASI TİTUBB PORTAL TARİHÇE YARDIM ENGLISH

Tıbbi Cihaz

Dünyanın en zengin sınıflanmış, tanımlanmış bankası...

DEVAMI

Sisteme Giriş

Kullanıcı Adı (T.C. Kimlik No)

Sifre

Tamam E-İmza Mobil İmza Vazgeç

Copyright © 2017

Duyurular

İhale Bildirim Yazılımı

Çağrı Merkezi: (312) 218 33 33

TIBBİ MALZEME LİSTELERİ TIBBİ MALZEME ALAN TANIMLARINA ÜRÜNLERİN ESLESTİRİLMESİ İLE İLGİLİ ÖNEMLİ DUYURU-20

04.03.2016 13:48:50

Ürün Kayıt Başvurusu Hakkında DUYURU

25.12.2013 18:22:05

Firma Kayıt Başvurusu Hakkında DUYURU

03.06.2013 12:40:18

TİTUBB TANIMLAYICI KODU SORGULAMA

Çıkan ekranda cihaz ve sertifika seçilir, e-imza şifresi girilir.

← → ↻ Güvenli | https://titubb.titck.gov.tr/forms/ElmzaGiris.aspx

 Türkiye İlaç ve Tıbbi Cihaz Ulusal Bilgi Bankası
TC Sağlık Bakanlığı

 SGK
SOSYAL GÜVENLİK KURUMU

 KULLANICI
Şifre Yenile

[ANA SAYFA](#) [BİLGİ BANKASI](#) [TİTUBB PORTAL](#) [TARİHÇE](#) [YARDIM](#) [ENGLISH](#)

Cihaz Seçiniz ▼ Sertifika Seçiniz ▼ Şifre Giriş

TİTUBB en iyi 1024x768 ve üstü çözünürlük ile "IE 9" ve "IE 10 Uyumluluk Modunda" görüntülenmekte ve çalışmaktadır.

Bağlı Kullanıcı Sayısı: 574 Sayaç: 292383 Sunucu: TİTUBB02 Sürüm: 4.33

[S.S.S.](#) [Yardım](#) [İletişim](#) [RSS](#)

TİTUBB TANIMLAYICI KODU SORGULAMA

Bilgiler girildikten sonra «Giriş» butonu tıklanır.

← → ↻ Güvenli | https://titubb.titck.gov.tr/forms/ElmzaGiris.aspx

 Türkiye İlaç ve Tıbbi Cihaz Ulusal Bilgi Bankası
 SGK SOSYAL GÜVENLİK KURUMU

 KULLANICI  Şifre Yenile

[ANA SAYFA](#) [BİLGİ BANKASI](#) [TİTUBB PORTAL](#) [TARİHÇE](#) [YARDIM](#) [ENGLISH](#)

Aladdin Token JC 0 [Giriş](#)

TİTUBB en iyi 1024x768 ve üstü çözünürlük ile "IE 9" ve "IE 10 Uyumluluk Modunda" görüntülenmekte ve çalışmaktadır.
Bağlı Kullanıcı Sayısı: 574 Savaş: 292383 Sunucu: TİTUBB02 Sürüm: 4.33 [S.S.S.](#) [Yardım](#) [İletişim](#) [RSS](#)

TİTUBB TANIMLAYICI KODU SORGULAMA

E-imza ile giriş yapıldığında çıkan «Uyarı» ekranında «OK» butonu tıklanır ve sistem giriş yapılır.

Güvenli | https://titubb.titck.gov.tr/forms/KullaniciGiris.aspx?show=self&EImza=true

Türkiye İlaç ve Tıbbi Cihaz Ulusal Bilgi Bankası

ANA SAYFA BİLGİ BANKASI FİRMA TARİHÇE YARDIM ENGLISH

Firma Giriş Sayfası

MAHUR

Ürün Bilgileri	Bayı ve Bayilik Bilgileri	TİTUBB'da ara
Onaylı Ürün Sayısı:		0
Red Almış Ürün Sayısı:		0
Onay Bekleyen Ürün Sayısı:		0

Firma İşlemleri

Firma Bilgileri Belgelerim

Kullanıcılarım Excel'den Toplu Ürün Girişi Allogre/Mü. Ted. Ürün Ekle Belge Ekle

Bayı İşlemleri

Bayilik Başvurusu Bayilik Talep Eden Firmalar Bayilik Taleplerimiz

Mesaj

✓ E-imzanızla başarıyla giriş yaptınız.

OK

TİTUBB en iyi 1024x768 ve üstü çözünürlük ile "IE 9" ve "IE 10" Uyumluluk Modunda" görüntülenmekte ve çalışmaktadır.
Bağlı Kullanıcı Sayısı: 573 Sayaç: 292243 Sunucu: TİTUBB02 Sürüm: 4.33

S.S.S Yardım İletişim RSS

TİTUBB TANIMLAYICI KODU SORGULAMA

Açılan ekranda sol üst köşede «eczane adı» yer alacaktır. Ekranda yer alan «Firma Bilgileri» tıklanır.

← → ↻ Güvenli | https://titubb.titck.gov.tr/forms/KullaniciGiris.aspx?show=self&Elmza=true

Türkiye İlaç ve Tıbbi Cihaz Ulusal Bilgi Bankası

ANA SAYFA BİLGİ BANKASI FİRMA TARİHÇE YARDIM ENGLISH

Firma Giriş Sayfası

Eczane Adı →

Ürün Bilgileri **Bayi ve Bayiilik Bilgileri** TITUBB'da ara 🔍

Onaylı Ürün Sayısı: 0
Red Almış Ürün Sayısı: 0
Onay Bekleyen Ürün Sayısı: 0

Firma İşlemleri

Firma Bilgileri Ürünlerim Belgelerim

Kullanıcılarım Excel'den Toplu Ürün Girişi Allogreff/Hüc. Ted. Ürün Ekle Belge Ekle

Bayi İşlemleri

Bayilik Başvurusu Bayilik Talep Eden Firmalar Bayilik Taleplerimiz

TITUBB en iyi 1024x768 ve üstü çözünürlük ile "IE 9" ve "IE 10 Uyumluluk Modunda" görüntülenmekte ve çalışmaktadır.
Bağlı Kullanıcı Sayısı: 573 Sayacı: 202243 Sunucu: TİTUBB02 Sürüm: 4.33

S.S.S. Yardım İletişim RSS

TİTUBB TANIMLAYICI KODU SORGULAMA

Açılan ekranda yer alan «Firma Tan. No: 266.....» bilgisi Eczane Tanımlayıcı No olarak kullanılacaktır.

Güvenli | https://titubb.titck.gov.tr/Forms/FirmaShowForm.aspx?Durum=K

Türkiye İlaç ve Tıbbi Cihaz Ulusal Bilgi Bankası

ANA SAYFA BİLGİ BANKASI FİRMA TARİHÇE YARDIM ENGLISH

MAHUR – 2667269102967

1. Veri Giriş Tarihi:	2. Tarih:
3. Mesaj Türü:	4. İşlem Kodu:
5. Firma Tan. No: 266.....	6. İş. Takip No:
7. Gerçek Kişi TC Kimlik No: [Redacted] <input type="button" value="Sorgula"/>	
8. Vergi Dairesinde Kayıtlı Firma Adı:	9. Vergi Dairesinde Kayıtlı Adres:
10. Şahsî Firma Adı:	11. Şahsî Firma Adresi:
12. Firma Faaliyet Alanı: <input checked="" type="radio"/> Firma <input type="radio"/> Kamu Kurumu <input type="radio"/> Onaylanmış Kuruluş <input type="checkbox"/> Tıbbi Cihaz İmalatı/İthalatı/Bayii <input type="checkbox"/> Optisyenlik Müessesesi <input type="checkbox"/> Ortez Protez Uygulama Merkezi <input type="checkbox"/> İşitme Cihazı Uygulama Merkezi <input type="checkbox"/> Diş Deposu <input checked="" type="checkbox"/> Eczane	13. İl: [Redacted] 14. İlçe: [Redacted]
15. Posta Kodu: [Redacted]	16. Vergi Dairesi Adı: [Redacted]
17. Diğer İletişim Bilgileri: *Bu alanlarda yapılan değişiklikler onay gerektirmektedir. Telefon No: [Redacted]	Telefon No 2: [Redacted]

ÜTS BAŞVURU İŞLEMLERİ – (DEVAM)

5. Daha sonra «eczane getir» butonu tıklanır. Eczacı ve Eczane bilgisi otomatik olarak gelecektir.

Tıbbi Cihaz Firma Başvurusu Ekle

Firma başvuru kaydını ÜTS üzerinden gerçekleştirdikten sonra TİTUBB'a herhangi bir belge göndermenize gerek yoktur.

Faaliyet Alanı Bilgileri

Faaliyet Alanı Tipi: Tıbbi Cihaz
Faaliyet Alanı: Eczane

Eczane Bilgileri

T.C. Kimlik No: 19649199716 **Eczane Getir**

Firma TİTUBB Bilgileri

TİTUBB Kayıt Var mı? Evet Hayır
TİTUBB Firma Tanımlayıcı No. * **TİTUBB Kayıt Getir**

ÜTS BAŞVURU İŞLEMLERİ

6. «Eczane getir» butonuna tıklandıktan sonra kaydet butonuna basılır. Başvurunun tamamlanması için e-imza kullanılması gerekir. E-imza ile işleme devam edilir.

İşlem sonunda eczane başvuru formu pdf olarak görüntülenebilir. (Ekran Görüntüsü gelecek)

- Faaliyet Alanı Bilgileri:** Includes 'Faaliyet Alanı Tipi' (Medical Device Type) set to 'Tıbbi Cihaz' and 'Faaliyet Adı' (Activity Name) set to 'Eczane'.
- Eczane Bilgileri:** Includes 'T.C. Kimlik No' (T.C. ID No) set to '18649199736' and a 'Eczane Getir' button.
- Firma TİTUBİB Bilgileri:** Includes 'TİTUBİB Kaydı Var mı?' (TİTUBİB Record Exists?) set to 'Evet' (Yes) and 'TİTUBİB Firma Tanımlama No' (TİTUBİB Company Identification No) field.

At the bottom right of the form, there is a red box highlighting the 'Kaydet' (Save) button. Other buttons visible include 'Ekle', 'Geri', and 'İptal'.

ÜTS BAŞVURU İŞLEMLERİ

7. Başvuru işlemi tamamlandıktan sonra sistemden çıkış için ekranın sağ üst köşesindeki ok tıklanır.

ÜTS
ULUSAL TIBBİ ÜRÜNLER SİSTEMİ

Firma Başvurularım

TİTÜBB Firma Aktivasyonu

İmza Yetkili Kayıtlarım

Sorumlu Teknik Eleman Kayıtlarım

Klinik Mühendislik Kuruluş Başvurularım

DİKKAT! Bu sistem test sürümüdür ve sadece test verilerini içermektedir. Yapılan işlemler gerçek sisteme aktarılmayacaktır.

Kozmetik Firma Talep Bildir

Çıkış Yap

Başvuru No: Vergi No: Başvuru Durumu:

Daha fazla kriter

Sorgula Temizle

Başvuru No	Vergi No	Unvan	Faaliyet Alanı Tipi	Başvuru Veri Kaynağı	Başvuru Durumu	Başvuru Tarihi
Uygun kayıt bulunamadı...						

1 - 0 / Toplam: 0 kayıt (hesaplı) | Sayfa başına 15 kayıt

ÜTS BAŞVURU İŞLEMLERİ

8. Sistemden çıkış yapılır.

**ÜTS GİRİŞ İŞLEMLERİ
VE
BAYİLİK ALMAK İÇİN İŞLEM BASAMAKLARI**

ÜTS GİRİŞ İŞLEMLERİ

<https://utsuygulama.saglik.gov.tr/UTS/> adresine tekrar giriş yapılır.

ÜTS
ÜSTÜN TAKİP SİSTEMİ

DİKKAT! Bu sistem test sürümüdür ve sadece test verilerini içermektedir. Yapılan işlemler gerçek sisteme aktarılmamaktadır.

Duyuru Mesajı

- E-İmza kullanabilmek için gerekli uygulamayı http://uts.saglik.gov.tr/?page_id=2164 sayfasından indirebilirsiniz.

E-İmza ile ilgili sorularınızın devriye olması durumunda hafta içi saat 09:00 - 17:00 arasında 0312 484 7933 numaralı telefonla ya da destek@ark-teknojy.com e-posta adresinden yardım alabilirsiniz.

- Mobil İmza ile ilgili çalışmalar devam etmektedir.

ÜTS BAŞVURU **ÜTS GİRİŞ** **YARDIM**

E-İmza ?
Elektronik imzanızı kullanarak giriş yapın

E-Devlet ?
E-Devlet kapısı üzerinden giriş yapın

Mobil İmza ?
Mobil imzanızı kullanarak giriş yapın

ÜTS GİRİŞ İŞLEMLERİ

«ÜTS GİRİŞ» butonu tıklandıktan sonra çıkan ekranda e-imza bilgileri otomatik olarak gelecektir.

E-imza «PIN Kodu» yazılır ve «İmzala» butonu tıklanır.

ÜTS
ULUSAL TEDARİK SİSTEMİ

ÜTS BAŞVURU ÜTS GİRİŞ YARDIM

E-İmza ?
Elektronik imzanızı kullanarak giriş yapın

E-Devlet ?
E-Devlet kapısı üzerinden giriş yapın

Mobil İmza ?
Mobil imzanızı kullanarak giriş yapın

Elektronik imza ile giriş yaptıktan sonra ÜTS sisteminde yapacağınız işlemler, ıslak imza ile yapılan işlemlerle aynı hukuki sonucu doğurmaktadır. Taahhütname tarihi: 08 Haziran 2017 14:05

Kart Tipi: Aladdin Token JC 0

Serisi: [REDACTED]

Pin Kodu: [REDACTED]

İmzala

ÜTS GİRİŞ İŞLEMLERİ

«İmzala» butonu tıklandıktan sonra ÜTS'ye giriş yapılması için kimlik doğrulama süreci tamamlanmış olacaktır.

ÜTS
ULUSAL TEDARİK SİSTEMİ

ÜTS BAŞVURU

ÜTS GİRİŞ

YARDIM

E-İmza ?
Elektronik imzanızı kullanarak giriş yapın

E-Devlet ?
E-Devlet kapısı üzerinden giriş yapın

Mobil İmza ?
Mobil imzanızı kullanarak giriş yapın

Elektronik İmza ile giriş yaptıktan sonra ÜTS sisteminde yapacağınız işlemler, elektronik imza ile yapılan işlemlerle aynı hukuki sonucu doğurmaktadır. Taahhütname tarihi: 08 Haziran 2017 14:05

Kart Tipi: Aladdin Token JC 0

Sertifika: [Redacted]

Pin Kodu: [Redacted]

İmzala

ÜTS GİRİŞ İŞLEMLERİ

1. Giriş yapıldıktan sonra kayıtlı eczane sayfası açılacaktır.

ÜTS Ana Uygulamasına TEB Eczanesi isimli firmaya kayıtlı olan hesabınız ile giriş yaptınız.

Görevler

Görev	İncile
Uygun Kayıt Bulunamadı ...	
Bilanço ile giriş hesaplanamadı	

Hesaplar

Alanın Bilgileri
Kullanıcı Hesabı İşlemleri

ÜTS v7.1.1

2018 © TEB Dış Tic. Şirketi Bütün Hakları Saklıdır

ÜTS BAYİLİK İŞLEMLERİ

2. «Alınan bayilikler» butonuna tıklanır

ÜTS

ANASAYFA

ANASAYFA

BİLGİ BANKASI

TIBBİ CİHAZ

BAYİLİK

ÜRÜN HAREKETLERİ

KULLANICI

FİRMA

TANITIM

SİSTEM YÖNETİMİ

ÇIKIŞTIRI Bu sistem test sürümüdür ve sadece test verileri içermektedir.Yapılacak işlemler gerçek sisteme aktarılmayacaktır.

Merhaba, ÜTS Ana Uygulamasına TED Eczanesi isimli firmaya kayıtlı olan hesabınız ile giriş yaptınız.

Görevler

Görev	İncele
Uygun Kilit Bulunamadı...	

İlemler her gün hesaplanmaktadır.

Kayıtlar

Alınan Bayilikler

ÜTS-4.1.1

2018-2019 ÜTS Sağlık Bakanlığı

ÜTS BAYİLİK İŞLEMLERİ

3. Açılan ekranda sağ üst köşede yer alan «bayilik başvurusu ekle» butonuna tıklanır.

ÜTS BAYİLİK İŞLEMLERİ

4. Açılan ekranda bayiliği alınmak istenen firma ilgili kısımdan seçilir.

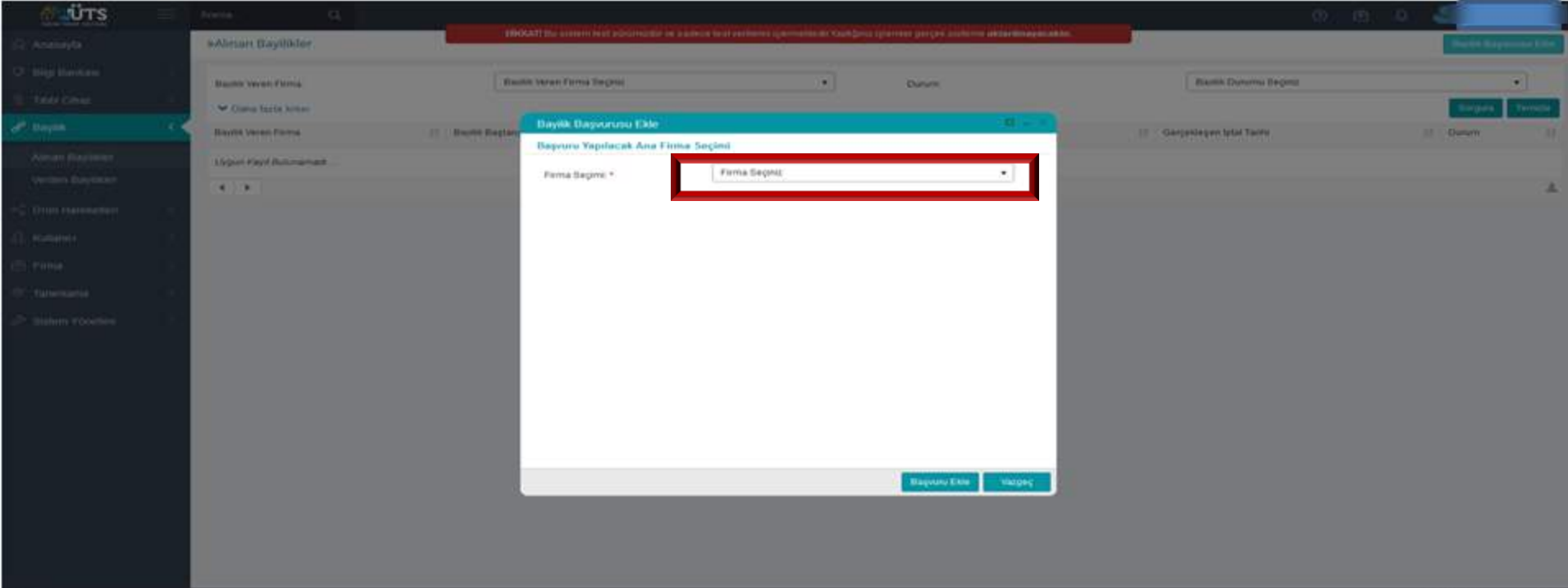

ÜTS BAYİLİK İŞLEMLERİ

5. Açılan ekranda bayiliği alınmak istenen firma ilgili kısımdan seçilir.

ÜTS BAYİLİK İŞLEMLERİ

6. Açılan ekranda Bayilik Başlangıç-Bitiş Tarihleri ile Eczanenin bulunduğu İl bilgisi girilir.

ÜTS BAYİLİK İŞLEMLERİ

7. Daha sonra «ürün seç» butonuna tıklanır. Veya istenilirse ilgili firmanın tüm ürünleri seçilebilir.

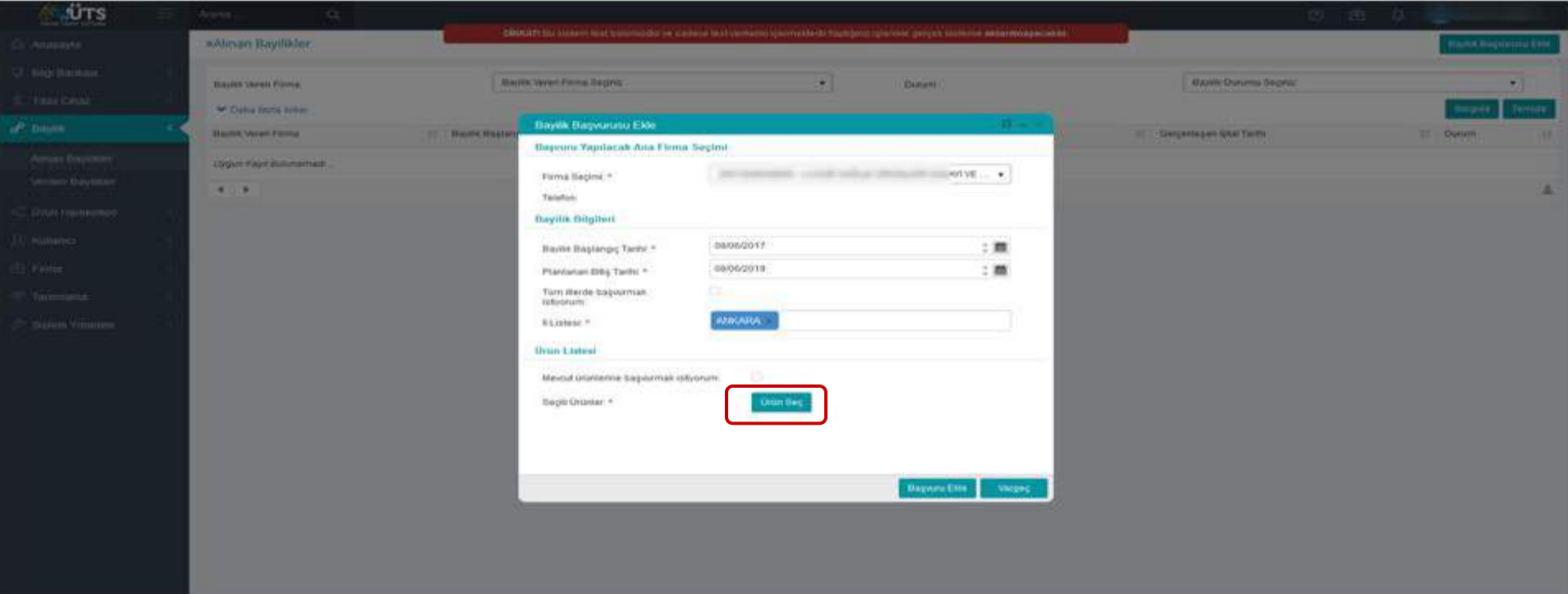

ÜTS BAYİLİK İŞLEMLERİ

8. «Ürün seç» butonuna tıklandıktan sonra açılan ekranda firmanın ürünleri gelecektir. Bayisi olunmak istenen ürünler seçilir ve «Tamam» tıklanır.

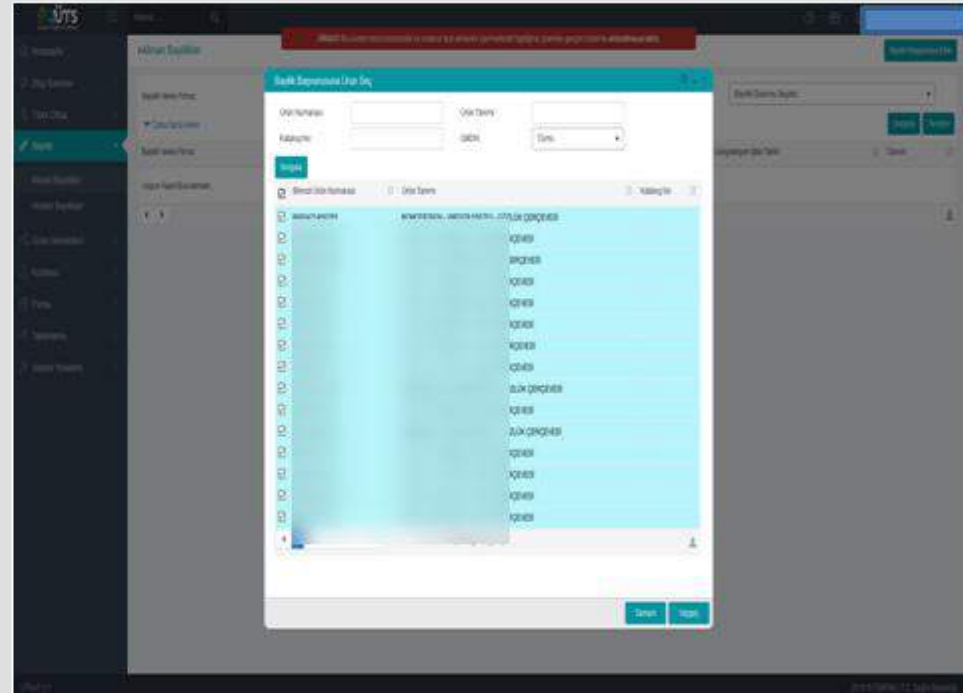
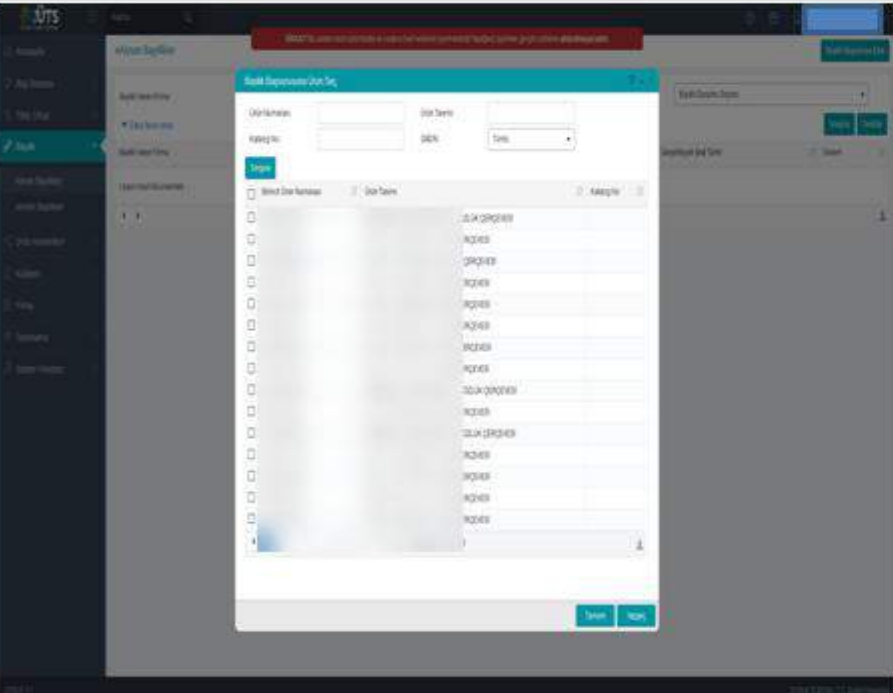

ÜTS BAYİLİK İŞLEMLERİ

9. Açılan ekranda Bayilik Bilgisi, Başlangıç-Bitiş Tarihi Eczanenin bulunduğu İl ve Seçilen Ürünler seçili olarak gelecektir. Daha Sonra «Başvuru ekle» butonuna tıklanır.

ÜTS

Alınan Bayilikler

Bayilik Veren Firma

Bayilik Durumu

Başlangıç Tarihi

Bitiş Tarihi

Üylik Başvurusu Ekle

Başvuru Yapılacak Ana Firma Seçimi

Firma Seçimi *

Telefon *

Bayilik Bilgileri

Bayilik Başlangıç Tarihi *

Bitiş Tarihi *

Tüm Hakkı Başvurmak İstiyorum

İl Seçimi *

Ürün Seçimi

Seçil Ürünler

Seçil Ürünler başvurulan ilaçlar

Seçil Ürünler	Ürün No	Ürün Tanımı	Ürün Tipi	Çıkar
	8880421180052			

Üylik Başvurusu Ekle

Üylik Başvurusu Ekle

ÜTS BAYİLİK İŞLEMLERİ

10. Açılan Ekranda bayili başvurusunun eklendiğine dair yeşil renkli uyarı kutucuğu sağ üst köşede belirir. Daha Sonra «Onaya Sun» Butonuna tıklanır.

Bayilik İşlemleri

Bayilik Detayları | Ürün Listesi

Bayilik Veren Firma Bilgileri

Firma Adı:	
Firma Vergi Kimlik No:	2930458033
Adres:	
Telefon:	

Bayilik Alan Firma Bilgileri

Firma Adı:	TEB Eczanesi
Firma Vergi Kimlik No:	55246291408
Adres:	Teşv
Telefon:	0(312) 218-3000

Bayilik Bilgileri

Bayilik Başlangıç Tarihi:	08/06/2017
Bayilik Bitiş Tarihi:	17/06/2018
Durum:	Başvuru Hazırlık Aşamasında
İler:	ALICARSA

İşlemi Geçiriyor | **Onaya Sun** | **Çıkar** | **İptal** | **Kapat**

BAŞARI ÜTS BAYİLİK BAŞVURUSU EKLENDİ. ÜTS BAYİLİK BAŞVURUSU EKLENDİ. ÜTS BAYİLİK BAŞVURUSU EKLENDİ. ÜTS BAYİLİK BAŞVURUSU EKLENDİ. ÜTS BAYİLİK BAŞVURUSU EKLENDİ.

BAŞARI ÜTS BAYİLİK BAŞVURUSU EKLENDİ. ÜTS BAYİLİK BAŞVURUSU EKLENDİ. ÜTS BAYİLİK BAŞVURUSU EKLENDİ. ÜTS BAYİLİK BAŞVURUSU EKLENDİ. ÜTS BAYİLİK BAŞVURUSU EKLENDİ.

ÜTS BAYİLİK İŞLEMLERİ

11. Açılan Ekranda beliren «Onay Mesajı»nda «Evet» tıklanır.

ÜTS

«Açılan Bayilikler»

DMKKT bu sistem test sürümüdür ve sadece test verileri içermektedir. Hiçbir işlem gerçek sisteme aktarılamaz.

Bayilik Durumu Başlat

Bayilik Detayları

Bayilik Veren Firma

Bayilik Alan Firma

19229 - GÖRÜŞ GÖZLÜK SAHAYI VE TİCARET ANONİM ŞİRKETİ

1

Onay Mesajı

Bayilik başvurularını onaya sunmak istediğinizde emin misiniz?

Evet Hayır

Bayilik Veren Firma Bilgileri

Firma Adı

Firma Vergi Kimlik No 293

Adres Ser

Teléfono 0332 222 2222

Bayilik Alan Firma Bilgileri

Firma Adı

Firma Vergi Kimlik No

Adres

Teléfono

Bayilik Bilgileri

Bayilik Başlangıç Tarihi 06/06/2017

Bayilik Bitiş Tarihi 17/06/2018

Durum: Bayiyeri Hazırlık Aşamalarında

İlçe ANKARA

İşlem Geçirgi Onayla Sil Gönüle Sil Kapat

ÜTS BAYİLİK İŞLEMLERİ

12. Açılan Ekranın sağ üst köşesinde beliren yeşil renkli uyarı kutucuğu Bayilik Başvurusunun tamamlandığını ifade edecektir. Ekranın sağ tarafındaki «Durum» çubuğunun altında bayilik başvurusunun ne aşamada olduğu belirtilmektedir.

ÜTS

Anasayfa

Bilgi Bankası

Tabii Cihaz

Bayilik

Alınan Bayilikler

Verilen Bayilikler

Düzen İşlemleri

Ruhsatlar

Firma

Tanımlama

Diğer Yönetimler

Alınan Bayilikler

Bayilik Veren Firma Seçiniz

Durum

Bayilik Durumu Seçiniz

AYRILMA ZORUNLUYU KURUMUNUN İZLENEN KAYIT BAŞVURUSU İZLENEN SONA ERDİ.

Bayilik Veren Firma	Bayilik Başlangıç Tarihi	Planlanan İlk Tarih	Karar Tarihi	Geçerleşen İptal Tarihi	Durum
FARM EKİPMANCI (Ortaklı)Hizmetleri	08/05/2017	17/05/2018			Başvuru Onay Bekliyor

1 - 1 Toplam: 1 kayıt (mesajlar) | Sayfa Başına: 15 kayıt

ÜTS BAYİLİK İŞLEMLERİ

ÜTS BAYİLİK İŞLEMLERİ

13. «Durum» bölümünden bayilik başvurusunun durumu kontrol edilir.

Below the banner, there are two dropdown menus: «Bayilik Veren Firma Seçiniz» (Select License Granting Company) and «Durum» (Status). To the right of the status dropdown, there are two buttons: «Görüntüle» (View) and «Tümünü» (All).

The main table lists the received licenses. The table has the following columns: «Bayilik Veren Firma» (License Granting Company), «Bayilik Başlangıç Tarihi» (License Start Date), «Planlanan Başlangıç Tarihi» (Planned Start Date), «Karar Tarihi» (Decision Date), «Gerçekleşen İptal Tarihi» (Actual Cancellation Date), and «Durum» (Status). The table contains one row with the following data: «10028» (License Granting Company), «ApilbayPharmalop» (License Granting Company Name), «08/05/2017» (License Start Date), «17/05/2018» (Planned Start Date), and «Başvuru Onay Bekliyor» (Waiting for Application Approval). The status column is highlighted in blue.

At the bottom of the table, there is a pagination bar that reads: «1 - 1 / Toplam: 1 kayıt (hesapla) | Sayfa başına: 15 kayıt» (1 - 1 / Total: 1 record (calculate) | Records per page: 15 records).

The left sidebar contains the following navigation options: «Anasayfa» (Home), «Bilgi Bankası» (Information Bank), «Tıbbi Çözüm» (Medical Solution), «Bayilik» (License), «Alınan Bayilikler» (Received Licenses), «Verilen Bayilikler» (Issued Licenses), «Ürün Hareketleri» (Product Movements), «Rutiner» (Routine), «Firma» (Company), «Denetim» (Audit), and «Sistem Yönetimi» (System Management).

The bottom left corner of the page shows the version number «ÜTS v1.1.1» and the bottom right corner shows the copyright information «2016 © TÜBİTAK T.C. Sağlık Bakanlığı».

ÜTS BAYİLİK İŞLEMLERİ

14. Bayilik başvurusunun onayı kayıtlı e-posta adresine gönderilecektir.

ÜTS Sistem Mesajı /

) isimli firmadan yapılan bayilik başvurusu onaylanmıştır.

Bu e-posta Ürün Takip Sistemi (ÜTS) uygulaması tarafından otomatik olarak oluşturulmuştur.
Lütfen geri dönüş yapmayınız.

ÜRÜN TAKİP SİSTEMİ İLETİŞİM HATTI:

TIBBİ CİHAZ FAALİYETLERİ YARDIM MASASI (ÇAĞRI MERKEZİ)

TELEFON: **0 (312) 218 33 33**

ÜRÜN TAKİP SİSTEMİ (ÜTS), TİTCK
TARAFINDAN KULLANIMA
SUNULAN BİR PORTALDIR.

Arama

ÜTS
ÜRÜN TAKİP SİSTEMİ

ANA SAYFA HAKKINDA MODÜLLER EĞİTİM HABER İLETİŞİM ÜTS Giriş EN

ÜTS
ÜRÜN TAKİP SİSTEMİ

TİTCK Tarafından Yapılan Duyuru

Detaylı bilgi için tıklayınız

Ulusal ve Özgün Ürün Takip ve İzleme Modeli

Ülkamızda halk sağlığının teknoloji ile desteklenmesi sürecinde, tıbbi cihazların ve kozmetik ürünlerin üretim bandından, satış kullanıldığı yere kadar takip edilebilmesi için sağlanacak altyapı

Katılımcı Proje Yaklaşımı

Tüm paydaşların ihtiyaç ve beklentilerinin analizi, Sektörün ve kamu kurumlarının katılımı ile proje çalışmalarının gerçekleştirilmesi

Vatandaş Odaklı Hizmetler

Vatandaşlar tarafından, Tekil ürünlerin sorgulanması, Şikayet bildirilebilmesi

© 2017 ÜTS

TÜBİTAK BİLGEM Yazılım Teknolojileri Araştırma Enstitüsü (YTE)

MEDİKAL MEDULA GİRİŞ

MEDİKAL MEDULA GİRİŞ EKRANI

① Herhangi bir internet tarayıcısı üzerinden <https://medsahis.sgk.gov.tr/sahis/pages/login.jsp> adresine tıklanır

MEDİKAL MEDULA GİRİŞ EKRANI

② Açılan ekranda, SGK Medula sistemine, Kullanıcı adı, parola ve güvenlik anahtar bilgileri işlenerek sayfaya giriş yapılır.

← → ↻ Güvenli | https://medsahis.sgk.gov.tr/sahis/pages/login.jsp ☆

SOSYAL GÜVENLİK KURUMU

GENEL SAĞLIK SİGORTASI

Genel Sağlık Sigortası

Kullanıcı Girişi

Kurum(SGK) Kullanıcıları MEYES kullanıcı adı ve şifre ile giriş yapmalıdır.

Kullanıcı Adı

Parola

Güvenlik Anahtarı

Giriş Yap

MEDİKAL MEDULA MÜSTEHAKLİK SORGU

Reçete kayıt işlemlerine başlamadan önce,
Medikal Medula giriş ekranının sol tarafında bulunan “Müstehaklık
Sorgu” butonu tıklanarak kişi sorgusu yapılır.

KULLANICI BİLGİLERİ

Sisteme son giriş zamanınız:

:: Kullanıcı İşlemleri

Duyurular Sayfasına Git

Şifre Değiştir

Çıkış Yap

:: Müstahaklık İşlemleri

Müstahaklık Sorgula

:: Reçete İşlemleri

Merkez SUT Kodu Tanımlama

Rapor Sorgu

Rapor Kayıt

Reçete Giriş

Duyurular

- 10.04.2017 Merkezlerde Vekalet işlemleri şuan durdurulmuştur. Yeniden açıldığında duyuru ile bilgi verilecektir.
- 10.04.2017 Merkezlere vekalet atama işlemleri durdurulmuştur. Yeniden açıldığında bilgi verilecektir.

MEDİKAL MEDULA KİŞİ MALZEME SORGUSU

Reçete kayıt işlemlerine başlamadan önce, Medikal Medula giriş ekranının sol alt tarafında bulunan “Kişi Malzeme Sorgulama” butonu tıklanarak kişi üzerindeki malzeme sorgusu yapılır.

Reçete Kayıt	Sut Kodu :	<input type="text"/>	Ara		
Reçete Giriş	Kullanım Yeri :	PARKETMEZ	Değiştirme Raporu :	Hayır	
Reçete Sorgu	Adet :	1	Ekle		
Reçete Malzeme Teslim	Rapor Takipli Olmayan Malzemeler				
Teslim Edilmemiş Reçeteler	Malzeme Grubu	Kullanım Yeri	Değiştirme Raporu	Adet	Sil
⇒ Tıbbi Malzeme İşlemleri				1	Sil
Kişi Malzeme Sorgulama	Tanı Ekle				
	Tanı ICD10 Kodu :	<input type="text"/>	Ara		
			Ekle		
	Tanılar				
	Tanı ICD10 Kodu	Adı	Sil		
			Sil		
	Doktor Ekle				
	Dr Tescil No :	<input type="text"/>	Ara		
	Branş :	PRATSYEN HEKİM	Ekle		
	Doktorlar				
	Dr Tescil No	Adı	Soyadı	Branş	Sil
					Sil
	Kaydet				

MEDİKAL MEDULA RAPOR KAYDI

- ① Giriş yapıldıktan sonra ekranın sol alt bölümünde bulunan **“Rapor Kayıt”** butonu tıklanır. (Hastanın daha önceki raporu “Rapor Sorgu” kısmından kontrol edilebilir).

KULLANICI BİLGİLERİ

Sisteme son giriş zamanımız:

== Kullanıcı İşlemleri ==

Duyurular Sayfasına Get

Şifre Değiştir

Çıkış Yap

== Müstahakik İşlemleri ==

Müstahakik Sorgula

== Reçete İşlemleri ==

Merkez SUT Kodu Tanımlama

Rapor Sorgu

Rapor Kayıt

Reçete Giriş

Reçete Sorusu

Duyurular

- 10.04.2017 Merkezlerde Vekalet işlemleri şuan durdurulmuştur. Yeniden açıldığında duyuru ile bilgi verilecektir.
- 10.04.2017 Merkezlere vekalet atama işlemleri durdurulmuştur. Yeniden açıldığında bilgi verilecektir.

MEDİKAL MEDULA RAPOR KAYDI

② Hastanın TC kimlik numarası ve Rapor tarihi ilgili bölümlere girilerek sorgulanır.

SOSYAL GÜVENLİK KURUMU

GENEL SAĞLIK SİGORTASI

Genel Sağlık Sigortası

Müstahakkık Sorgula

T.C. Kimlik No : Rapor Tarihi :

Sorgula

Lütfen kullanıcı şifrenizi hiçbir şekilde paylaşmayınız.

Sisteme son giriş zamanınız:

== Kullanıcı İşlemleri ==

Duyurular Sayfasına Git

Şifre Değiştir

Çıkış Yap

== Müstahakkık İşlemleri ==

Müstahakkık Sorgula

== Reçete İşlemleri ==

Merkez SUT Kodu Tanımlama

Rapor Sorgu

Rapor Kayıt

Reçete Giriş

MEDİKAL MEDULA RAPOR KAYDI

③ Açılan Rapor bilgileri ekranında gerekli bilgilerin girişi yapılır.

KULLANICI BİLGİLERİ

Lütfen kullanıcı şifrenizi
hiçkimseye paylaşmayınız.

Sisteme son
giriş
zamanınız:

== Kullanıcı İşlemleri ==

Duyurular Sayfasına Git

Şifre Değiştir

Çıkış Yap

== Müstahakkık İşlemleri ==

Müstahakkık Sorgula

== Reçete İşlemleri ==

Merkez SUT Kodu Tanımlama

Rapor Sorgu

Rapor Kayıt

Reçete Giriş

Reçete Sorgu

Reçete Malzeme Teslim

Teslim Edilmemiş Reçeteler

Müstahakkık Sorgula

T.C. Kimlik No : Rapor Tarihi :

Hasta Bilgileri

T.C. Kimlik No : Ad Soyad :

GSS Kapsam Adı : Yakınlık : Kendisi :

Sigortalı Türü : Çalışan Katılım Payından Muaf mı : HAYIR

Rapor Bilgileri

Tesis Kodu :

Rapor Tarihi : 25.09.2017 Rapor Bitiş Tarihi :

Rapor No : Protokol No :

Düzenleme Türü : Malzeme Grubunu Seçiniz : Mat Takipi

Açıklama :

Rapor Takipli Olmayan Malzeme Ekle

Sut Kodu :

Kullanım Yeri : Değişirme Raporu :

Adet :

Rapor Takipli Olmayan Malzemeler

Malzeme Grubu	Kullanım Yeri	Değişirme Raporu	Adet	Sil
<input type="text"/>				

MEDİKAL MEDULA RAPOR KAYDI

④ Gerekli bilgilerin girişi yapıldıktan sonra “**Kaydet**” butonuna tıklanır ve rapor kaydı oluşturulur.

Rapor Kayıt	Sıf Kodu :	<input type="text"/>	Ara		
Reçete Giriş	Kullanım Yeri :	FARKETMEZ	Değiştirme Raporu :	HAYIR	
Reçete Sorgu	Adet :	1	Ekle		
Reçete Malzeme Teslim	Rapor Takıplı Olmayan Malzemeler				
Teslim Edilmemiş Reçeteler	Malzeme Grubu	Kullanım Yeri	Değiştirme Raporu	Adet	Sil
⇒ Tıbbi Malzeme İşlemleri		FARKETMEZ	HAYIR	1	Sil
Kişi Malzeme Sorgulama	Tanı Ekle				
	Tanı ICD10 Kodu :	<input type="text"/>	Ara	Ekle	
	Tanılar				
	Tanı ICD10 Kodu	Adı	Sil		
	M40.07	POSTURAL KİFOZ, LUMBOSAKRAL BOLGE	Sil		
	Doktor Ekle				
	Dr Tescil No :	<input type="text"/>	Ara		
	Branş :	PRATİSYEN HEKİM	Ekle		
	Doktorlar				
	Dr Tescil No	Ad	Soyad	Branş	Sil
				Fiziksel Tıp ve Rehabilitasyon	Sil
	Kaydet				

MEDİKAL MEDULA REÇETE KAYDI

① Raporu kaydettikten sonra ekranın sol alt kısmında bulunan “Reçete Giriş” butonuna tıklanır.

KULLANICI TALEPLERİ

Sisteme son giriş zamanınız:

=: Kullanıcı İşlemleri

Duyurular Sayfasına Git

Şifre Değiştir

Çıkış Yap

=: Müstahakkik İşlemleri

Müstahakkik Sorgula

=: Reçete İşlemleri

Merkez SUT Kodu Tanımlama

Rapor Sorgu

Rapor Kayıt

Reçete Giriş

Reçete Soru

Duyurular

- 10.04.2017 Merkezlerde Vekalet işlemleri şuan durdurulmuştur. Yeniden açıldığında duyuru ile bilgi verilecektir.
- 10.04.2017 Merkezlere vekalet atama işlemleri durdurulmuştur. Yeniden açıldığında bilgi verilecektir.

MEDİKAL MEDULA REÇETE KAYDI

② Açılan penceredeki bilgilerin girişi yapılır ve “Devam” butonuna tıklanır.

KULLANICI BİLGİLERİ

Lütfen kullanıcı şifrenizi hiçkimseyle paylaşmayın.

Sisteme son giriş zamanınız:

:: Kullanıcı İşlemleri

Duyurular Sayfasına Git

Şifre Değiştir

Çıkış Yap

:: Müstahakkik İşlemleri

Müstahakkik Sorgula

:: Reçete İşlemleri

Merkez SUT Kodu Tanımlama

Rapor Sorgu

Rapor Kayıt

Reçete Giriş

Kılavuzu indirmek için tıklayınız

Reçete Bilgileri

T.C. Kimlik No :	<input type="text"/>	Provizyon Tipi :	<input type="text"/>	Reçete Tarihi :	<input type="text"/>
Başvuru Tarihi :	<input type="text"/>	Tedavi Türü :	AYAKTAN		
Tesis Kodu :	<input type="text"/>	Protokol No :	<input type="text"/>	Dr. Tescil No :	<input type="text"/>
Dr. Ad Soyad :	<input type="text"/>	Diploma No :	<input type="text"/>	Branş :	Fiziksel Tıp ve Rehabilitasyon

Ara Ara

Devam >

MEDİKAL MEDULA REÇETE KAYDI

③ Açılan pencerede gerekli bilgiler doldurulup kaydet butonuna tıklanır.

KULLANICI BİLGİLERİ

Lütfen kullanıcı şifrenizi
hiçkimseye paylaşmayın.

Sisteme son giriş
zamanınız:

:: Kullanıcı İşlemleri

Duyurular Sayfasına Git

Şifre Değiştir

Çıkış Yap

:: Müstahakkik İşlemleri

Müstahakkik Sorgula

:: Reçete İşlemleri

Merkez SUT Kodu Tanımlama

Rapor Sorgu

Rapor Kayıt

Reçete Giriş

Reçete Sorgu

Reçete Malzeme Teslim

Teslim Edilmemiş Reçeteler

Geri

Hastanın Reçete Bilgileri

T.C. Kimlik No : Hasta Adı Soyadı:

GSS Kapsamı: 4/a Zorunlu Sigortalılar Yakınlık : Sigortalı Türü : Çalışan

Branş : Fiziksel Tıp ve Rehabilitasyon Başvuru Tarihi : Katılım Payında Muaf mı?: HAYIR

Reçete Tarihi : Provizyon Tipi : Normal Protokol No :

Dr Tescil No/Diploma No : Dr Adı Soyadı :

Sağlık Tesisi :

Reçete Tanılar

Tanı Kodu	Tanı Adı
M40.07	POSTURAL KİFOZ, LUMBOSAKRAL BÖLGE

Malzeme Ekle

Sut Kodu : Ara

Malzeme Grubu :

Fatura Tutarı (KDV'siz) : KDV Oranı : %0

Adet : Kullanım Yeri : FARKETMEZ

Rapor : Rapor Detay Görüntüle

Barkod : Teslim Durumu : Teslim Edildi

Özel Durum : Yok Ekle

Kaydet

RAPOR VE REÇETE KAYDI SONRASI

Hasta İşlem Formu ve Reçete Çıktısı Alınır

④ Açılan pencerede bulunan “**Hasta İşlem Formu**”
“**Reçete Çıktısı Al**” bölümü tıklanıp çıktılar alınır.

Lütfen kullanıcı güvenliğinizi sağlamak için oturum sürenizi 5 dakika olarak ayarlayınız.

Sisteme son giriş zamanınız: []

Reçete Bilgileri

Reçete No : [] Reçete Durumu : **Teslim Edildi**

T.C. Kimlik No : [] Hasta Adı Soyadı : [] ORAL

GSS Kapsam Adı : 4/a Zorunlu Sigortalılar Yakınlık : [] Sigortalı Türü : Çalışan

Sağlık Tesisi : [] Branş : [] Başvuru Tarihi : []

Reçete Tarihi : [] Provizyon Tipi : Normal Protokol No : []

Dr Tescil No/Diploma No : [] Dr Adı Soyadı : []

Toplam Ödenecek Tutar : [] Toplam Katılım Payı : [] Toplam Tutar : []

Reçete Tanımları

Tanı Kodu	Tanı Adı
M40.07	POSTURAL KİFOZ, LUMBOSAKRAL BÖLGE

UBB Barkodları Rapor **Hasta İşlem Formu**

Reçete Malzemeleri

Malzeme Grubu	Süt Kodu - Adı	Kullanım Yeri	Başlangıç Tarihi	Bitiş Tarihi	KDV Oranı	KDV'siz Tutar	KDV'li Tutar	Katılım Payı	Ödenecek Tutar
[]	[]	[]	[]	[]	[]	[]	[]	[]	[]

Sil **Reçete Çıktısı Al**

2 ADET REÇETE ÇIKTISI ALINIR

- ⑤ Reçete çıktısından iki nüsha alınır. Biri hastaya teslim edilir, diğer nüsha reçete ekinde Kuruma fatura edilir.

T.C.
SOSYAL GÜVENLİK KURUMU BAŞKANLIĞI

Hasta Bilgileri

Hasta Ad Soyad	:		Cinsiyeti	:	
Doğum Tarihi	:		T.C.Kimlik No	:	
Muaf Bilgisi	:	HAYIR	Sigortalı Tipi/Yakınlık	:	4/a Zorunlu Sigortalılar

Reçete Bilgileri

Reçete No	:		Reçete Tarihi	:	
Müracaat Tarih	:		Tesis Kodu	:	
Doktor Adı-Soyadı	:		Doktor Diploma No	:	
Doktor Tescil No	:		Doktor Branşı	:	Fiziksel Tıp ve Rehabilitasyon
Protokol No	:				

2 ADET

HASTA İŞLEM FORMU ÇIKTISI ALINIR

EK-6/4

HASTA İŞLEM FORMU

TC Kimlik No:		
Hasta Adı Soyadı:		
Hasta Telefon No:		
Hasta Adresi:		
MALZEMELER		
SUT Kodu	SUT Adı	Teslim Tarihi:
Malzemeleri Teslim Alanın		Eczane Kaşe İmzası
Hasta/ Hasta yakını TC Kimlik No:		
Hasta/ Hasta yakını adresi/Telefon No:		
Adı /Soyadı		
Tarih/İmza		

**Hasta İşlem Formundan iki nüsha alınıp hastaya imzalatılır.
Bir nüsha hastaya teslim edilir, diğer nüsha eczacı tarafından saklanır (elektronik ortamda tutulabilir).**

3.2.5. Eczane, hizmet verdiği hastalara ilişkin tüm bilgi ve belgeleri en az 10 (on) yıl süreyle saklamak zorundadır. Verilen hizmetlerle ilgili bilgiler eczanede kayıt altına alınır. Eczanede yazışma, kayıt gibi işlemler (Ek-6/4 Hasta İşlem Formu vb.) bilgisayar ortamında tutulabilir. Ancak, bilgisayar ortamında kayıt tutulması, Kurum tarafından istenildiğinde yazılı kayıt sunma zorunluluğunu ortadan kaldırmaz. Bilgisayar kayıtlarının ve yazılı kayıt sisteminin düzenli tutulmasından eczane sorumludur.

MEDİKAL MALZEME SATIŞ NOKTALARI İÇİN 7 FARKLI BİLGİ REÇETE ARKASINA YAZILIYOR

4.2.1. Reçetelerin arka yüzünde;

- Taraf bilgisi olan cihazlarda vücudun hangi tarafında kullanıldığına dair bilgi yazılır.
- Cihazın/malzemenin SUT eki listelerde yer alan kodu yazılır.
- Cihaz/malzemeleri alan kişinin adı ve soyadı,
- Cihaz /malzemelerin kupür varsa etiket bilgileri,
- Müracaat ve teslim tarihi, telefon numarası ve / veya adresi,
- Teslim aldığına ilişkin ibare ve imzası,
- Cihazın/malzemenin hasta yakını tarafından teslim alınması halinde hasta yakınına ait T.C. Kimlik numarası, bulunması gerekmektedir.
- Reçete, MEDULA-Tıbbi Malzeme Provizyon Sistemine kayıt edilerek, sistemden iki adet çıktı alınır, bir kopya teslim edildiğine dair hasta/hasta yakınına imzalatılarak reçete arkasına eklenir, diğer kopya Hasta/hasta yakınına bilgi amaçlı verilir. Hasta işlem formu doldurularak (Ek-7) Kurum tarafından yapılan inceleme denetimlerde ibraz edilmek üzere hasta dosyasında saklanır.

ECZANELER İÇİN TEB TARAFINDAN ÖNERİLEN ECZANE KAŞESİ KULLANILACAK

4.1.2. Hasta müracaatında reçetelerin arka yüzüne;

- Taraf bilgisi olan malzemelerde vücudun hangi tarafında kullanıldığına dair bilgi,
- Malzemenin SUT eki listelerde yer alan kodu,
- Malzemeleri alan kişinin adı, soyadı ve T.C. Kimlik numarası,
- Malzemelerin kupürü varsa etiket/barkod bilgileri,
- Müracaat ve teslim tarihi, telefon numarası ve / veya adresi,
- Teslim aldığına ilişkin ibare ve imzası,
- MEDULA-Tıbbi Malzeme Provizyon Sistem çıktısı yazılması/eklenmesi gerekmektedir. [Bu bilgiler reçete arkasına basılacak Ek-6/7'de örneği yer alan kaşenin doldurulması surefiyle de alınabilir.](#)

Reçete, MEDULA-Tıbbi Malzeme Provizyon Sistemine kayıt edilerek, sistemden iki adet çıktı alınır, bir kopya teslim edildiğine dair reçete arkasına eklenir, diğer kopya hasta/hasta yakınına bilgi amaçlı verilir. MEDULA sisteminden alınan Hasta İşlem Formu (Ek-6/4) hasta/hasta yakınına imzalatılarak Kurum tarafından yapılan inceleme denetimlerde ibraz edilmek üzere saklanır.

REÇETE ARKASINA ECZANE KAŞESİ

- REÇETE ARKASINA KAŞE BASILIR
- BİLGİLER DOLDURULUR
- HASTAYA TESLİM ALDIĞINA DAİR REÇETE ARKASI İMZALATILIR.

..... ECZANESİ

Malzeme Vücut Tarafı (varsa) :

SUT Kodu :

Müracaat Tarihi :

Hasta T.C. Kimlik No :

Tel No veya Adres :

İmza :

..... / / tarihinde teslim aldım.

Adı Soyadı :

İmza :

T.C. Kimlik No :

DÖNEM SONLANDIRMA

SOSYAL GÜVENLİK KURUMU

GENEL SAĞLIK SİGORTASI

Genel Sağlık Sigortası

Kullanıcı Girişi

Kurum(SGK) Kullanıcıları MEYES kullanıcı adı ve şifre ile giriş yapmalıdır.

Kullanıcı Adı

Parola

Güvenlik Anahtarı

GİRİŞ YAP

Dönem sonlandırmak için MEDİKAL MEDULA'ya, T.C. kimlik No ve SGK İl Sağlık Müdürlüğünden verilen şifre ile giriş yapılır. Sonra dönem sonlandırma işlemlerine devam edilir.

DÖNEM SONLANDIRMA

T.C. Kimlik No ve şifre ile giriş yapıldıktan sonra menünün sol alt bölümünde bulunan «Dönem Sonlandırma» butonuna tıklanarak işleme devam edilir.

Sistemlerin yalnızca yetkili kullanıcılar için hizmet verdiği ve bunun dışındaki kullanımlar yasaktır. Şifrelerinizi hiç kimseyle paylaşmayınız. Şifrenizle yapılan her türlü işlemde kullanıcı sorumludur.

Sisteme son giriş zamanınız: 03/07/2017 16:13:16

== Kullanıcı İşlemleri

Duyurular Sayfasına Git

Şifre Değiştir

Çıkış Yap

== Reçete İşlemleri

Reçete Sorgu

Teslim Edilmemiş Reçeteler

== Dönem Sonlandırma İşlemleri

Dönem Sonlandırma

• 03.07.2017 Herhangi bir duyuru yoktur.

Faturalandırma

== Tıbbi Malzeme İşlemleri

Medikal Market Reçete Sorgu

DÖNEM SONLANDIRMA

AÇILAN EKRANDA DÖNEMLERE AİT FATURALAR LİSTELENİR.
DÖNEM FATURASI SONLANDIRMAK İÇİN «**DÖNEM SONLADIRMA**»
SEÇENEĞİ TIKLANIR.

Merkez Bilgileri

Merkez Kodu : 15060001 Merkez Adı : KAMU TEST MERKEZ

Merkez Dönemler

Evrak Referans No	Dönem Başlangıç	Dönem Bitiş	Durumu	
1032	01.06.2016	30.06.2016	İlk Kayıt	Dönem Sonlandır
1033	01.08.2015	31.08.2015	Taslak	
1011	01.12.2014	15.12.2014	Dönem Sonlandırıldı	
1009	01.12.2014	15.12.2014	İncelendi	
1008	01.11.2014	30.11.2014	Dönem Sonlandırıldı	
1007	01.05.2014	31.05.2014	İncelendi	
1006	01.02.2014	28.02.2014	Dönem Sonlandırıldı	
1005	01.01.2014	31.01.2014	Dönem Sonlandırıldı	
1004	01.11.2013	30.11.2013	Taslak	
1003	01.09.2013	30.09.2013	İncelendi	
1002	01.02.2013	28.02.2013	Dönem Sonlandırıldı	
1001	01.12.2012	31.12.2012	Dönem Sonlandırıldı	
1000	01.07.2012	31.07.2012	Dönem Sonlandırıldı	

DÖNEM SONLANDIRMA

AÇILAN EKRANDA «**TAMAM**» BUTONU TIKLANARAK DÖNEM SONLANDIRILIR.

01.08.2015	31.08.2015	Taslak
01.12.2014	15.12.2014	Dönem Sonlandırıldı
01.12.2014	15.12.2014	İncelendi
01.11.2014	30.11.2014	Dönem Sonlandırıldı
01.05.2014	31.05.2014	İncelendi
01.02.2014	28.02.2014	Dönem Sonlandırıldı
01.01.2014		
01.11.2013		
01.09.2013		
01.02.2013		
01.12.2012		
01.07.2012		

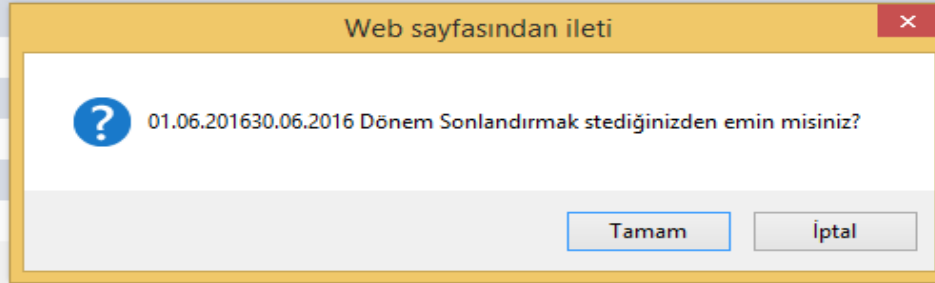

DÖNEM SONLANDIRMA

AÇILAN EKRANDA «**DÖNEM SONLANDIRMA İŞLEMİ BAŞARIYLA GERÇEKLEŞTİ**» UYARI MESAJI BELİRİR (YEŞİL RENKLİ)

Dönem Sonlandırma işlemi başarıyla gerçekleşti.

Geri

Evrak Bilgileri

Merkez Kodu :	15060001	Merkez Adı :	KAMU TEST MERKEZ
Evrak Referans No :	1032	Durum :	Dönem Sonlandırıldı
Dönem Başlangıç :	01.06.2016	Dönem Bitiş :	30.06.2016
Reçete Sayısı :	0	Toplam Ödenecek Tutar :	0.0
Toplam Katılım Payı :	0.0	Toplam Kesinti Tutarı :	0.0

Reçeteler

Reçete No	T.C. Kimlik No	Reçete Tarihi	Başvuru Tarihi	Ödenecek Tutar
1	Git	1		

İçmal Listesi Al

DÖNEM SONLANDIRMA

EKRANIN ALTINDA YER ALAN «İCMAL LİSTESİ AL» BUTONU TIKLANDIĞINDA «HASTA İCMAL LİSTESİ» PDF OLARAK BİLGİSAYARA İNECEKTİR.

✓ Dönem Sonlandırma işlemi başarıyla gerçekleşti.

Getir

Evrak Bilgileri			
Merkez Kodu :	15060001	Merkez Adı :	KAMU TEST MERKEZ
Evrak Referans No :	1032	Durum :	Dönem Sonlandırıldı
Dönem Başlangıç :	01.06.2016	Dönem Bitiş :	30.06.2016
Reçete Sayısı :	0	Toplam Ödenecek Tutar :	0.0
Toplam Katılım Payı :	0.0	Toplam Kesinti Tutarı :	0.0

Reçeteler				
Reçete No	T.C. Kimlik No	Reçete Tarihi	Başvuru Tarihi	Ödenecek Tutar
1	Getir	1		

İcmal Listesi Al

HASTA İCMAL LİSTESİ

Evrak Referans No :		Merkez Adı :	
Merkez Kodu :		Dönem Bitiş :	
Dönem Başlangıç :		Toplam Ödenecek Tutar :	
Toplam Katılım Payı :			

Sağlığınıza Dair
Ne Varsa
Eczacınızda!

İhtiyacınız Olan
Medikal Malzemeleri
Eczacı Danışmanlığında
Eczanelerden Temin Edebilirsiniz.

teb | Türk
Eczacıları
Birliği
www.teb.org.tr @teb_turkiye @tebtr

ÖNEMLİ BELGELER

1. HASTAYA VERİLECEK

2. ECZANEDE SAKLANACAK

3. REÇETE EKİNE EKLENECEK

HASTAYA VERİLECEK BELGELER

1 .Hasta işlem formunun bir örneği (hastaya imzalatılacak)

2. Eczane iletişim bilgileri

EK-64

HASTA İŞLEM FORMU

TC Kimlik No:		
Hasta Adı Soyadı:		
Hasta Telefon No:		
Hasta Adresi:		
MALZEMELER		
SUT Kodu	SUT Adı	Teslim Tarihi:
Malzemeleri Teslim Alanın		Eczane Kaşe İmzası
Hasta/ Hasta yakını TC Kimlik No:		
Hasta/ Hasta yakını adresi/Telefon No:		
Adı /Soyadı		
Tarih İmza		

ECZANEDE SAKLANACAK BELGELER

**Hasta işlem formu
(dosyada
veya bilgisayar
ortamında
tutulabilir)**

EK-6/4

HASTA İŞLEM FORMU

TC Kimlik No:		
Hasta Adı Soyadı:		
Hasta Telefon No:		
Hasta Adresi:		
MALZEMELER		
SUT Kodu	SUT Adı	Teslim Tarihi:
Malzemeleri Teslim Alanın		Eczane Kaşe İmzası
Hasta/ Hasta yakını TC Kimlik No:		
Hasta/ Hasta yakını adresi/Telefon No:		
Adı /Soyadı		
Tarih/İmza		

REÇETE EKİNE EKLENECEK BELGELER

- Rapor Aslı (sürekli kullanım gerektiren malzemelerin raporları için hekim onaylı örneği)
 - Medula'dan alınan reçete çıktısı
 - Ürüne ait bayilik belgesi

ÖZEL HALLERDE REÇETE EKİNE EKLENECEK BELGELER

Özel Haller (Sözleşme Maddesi 4.1.3) KURUMUN İLGİLİ BİRİMİNDEN ONAY ALINACAKLAR

- Müstehaklıkları 60 kodu ile sorgulanan ve prim ödemeyen (g,c-1,c-3,c-9 vb) hak sahipleri
 - YUPASS Reçeteleri

*Müstehaklıkları 60 kodu ile sorgulanan ve prim ödemeyen (g,c-1,c-3,c-9 vb) hak sahipleri için sevk zincirine uyulması ve **reçetelerine sevk belgelerinin de eklenmesi gerekmektedir.***

ÖZEL HALLERDE REÇETE EKİNE EKLENECEK BELGELER

Özel Haller (Sözleşme Maddesi 4.1.3)

- Özürlü sağlık kurulu raporu varsa, reçeteyi yazan hekim ve/veya hastane başhekimisi tarafından raporun onaylı fotokopisi
- İş kazası ve meslek hastalıkları ile ilgili reçetelerde; iş kazası ve meslek hastalığı bildirim formu
- Trafik kazaları ile ilgili reçetelerde; SUT ve konu ile ilgili diğer Kurum mevzuatında yer alan belge

ECZANELERDEN TEMİN EDİLECEK TIBBİ MALZEME LİSTESİ

15 MAYIS 2017 TARİHLİ GÜNCEL LİSTE

SIRA NO	SUT KODU	MALZEME ALAN TANIMI	LİSTE KODU
1	DO1001	VARİS ÇORABI (ÇİFT)	EK-3/C-3
2	DO1002	ANTIEMBOLİZM BASINÇ ÇORABI	EK-3/C-3
3	DO1003	ANTIEMBOLİZM BASINÇ MANŞONU	EK-3/C-3
4	DO1006	KONUŞMA CİHAZI	EK-3/C-3
5	DO1007	EV TİPİ ASPİRATÖR	EK-3/C-3
6	DO1008	NEBÜLİZATÖR	EK-3/C-3
7	DO1018	PULSE OKSİMETRE CİHAZI	EK-3/C-3
8	DO1022	ENÜREZİS ALARM CİHAZI	EK-3/C-3
9	OP1000	ALÜMİNYUM KOLTUK DEĞNEĞİ (ADET FİYATIDIR)	EK-3/C-2
10	OP1001	AYAK BİLEĞİ STABİLİZASYON ORTEZİ (HAVA, JEL VB. YASTIKLI)	EK-3/C-2
11	OP1007	BASTON (ADEDİ)	EK-3/C-2
12	OP1011	CANADIAN (ALÜMİNYUM, ADEDİ)	EK-3/C-2
13	OP1014	YAN BARLI,DİZ ORTEZİ (SABİTLEYİCİ/EKLEMSİZ)	EK-3/C-2
14	OP1016	DİZLİK YÜN	EK-3/C-2
15	OP1017	DİZLİK NEOPREN (PATELLA AÇIK/KAPALI)	EK-3/C-2
16	OP1023	ELASTİK AYAK BİLEKLİĞİ	EK-3/C-2
17	OP1024	FLEKSİBLE BALENLİ ELASTİK AYAK BİLEKLİĞİ	EK-3/C-2
18	OP1025	ELASTİK DİZLİK	EK-3/C-2
19	OP1026	EPİN YASTIĞI	EK-3/C-2
20	OP1027	FLEKSİBLE BALENLİ DİZLİK	EK-3/C-2

15 MAYIS 2017 TARİHLİ GÜNCEL LİSTE

SIRA NO	SUT KODU	MALZEME ALAN TANIMI	LİSTE KODU
21	OP1028	HALLUKS VALGUS ATELİ (ADEDİ)	EK-3/C-2
22	OP1029	HALLUKS VALGUS MAKARASI (ADEDİ)	EK-3/C-2
23	OP1031	KALÇA ABDÜKSİYON/DKÇ ORTEZLERİ	EK-3/C-2
24	OP1032	KALKANEAL KAP	EK-3/C-2
25	OP1048	EPİN TAKVİYESİ (ÇİFT)	EK-3/C-2
26	OP1049	ARK TAKVİYELİ TABANLIK (ÇİFT)	EK-3/C-2
27	OP1052	ORTOPEDİK BOT (ÇİFTİ)	EK-3/C-2
28	OP1053	KENDİNDEN AFO'LU BOT	EK-3/C-2
29	OP1054	PATELLAR TENDON BANDI	EK-3/C-2
30	OP1074	TRİPOT (ALÜMİNYUM)	EK-3/C-2
31	OP1106	WALKER (ALÜMİNYUM)(HAREKETLİ-SABİT-TERS)	EK-3/C-2
32	OP1108	WALKER (MODİFİYE; AKSİLLA DESTEKLİ, ÖNKOL DESTEKLİ, VS)	EK-3/C-2
33	OP1111	İNCE EL BECERİLERİNİ DESTEKLEYEN TUTMA VE KAVRAMA APARATLARI DİNAMİK	EK-3/C-2
34	OP1112	İNCE EL BECERİLERİNİ DESTEKLEYEN TUTMA VE KAVRAMA APARATLARI STATİK	EK-3/C-2
35	OP1118	BAŞPARMAK BANDI	EK-3/C-2
36	OP1124	EL BİLEĞİ BALENLİ YÜN SPLİNT	EK-3/C-2
37	OP1125	ELASTİK DİRSEKLİK	EK-3/C-2
38	OP1126	EPİKONDİLİT BANDI	EK-3/C-2
39	OP1131	KLAVİKULA BANDAĞI-VALPAU BANDAĞI-KOL ASKISI-OMUZ ASKISI	EK-3/C-2

15 MAYIS 2017 TARİHLİ GÜNCEL LİSTE

SIRA NO	SUT KODU	MALZEME ALAN TANIMI	LİSTE KODU
40	OP1135	OMUZ RETRAKSİYON HARNESİ	EK-3/C-2
41	OP1140	SARMİENTO ORTEZİ	EK-3/C-2
42	OP1142	STATİK DİRSEK SPLİNTİ	EK-3/C-2
43	OP1144	STATİK EL-BİLEK SPLİNTİ	EK-3/C-2
44	OP1147	STATİK EL SPLİNTİ	EK-3/C-2
45	OP1149	STATİK PARMAK SPLİNTİ	EK-3/C-2
46	OP1151	STATİK EL-BİLEK-DİRSEK SPLİNTİ	EK-3/C-2
47	OP1268	DORSOLOMBER/TORAKOLOMBER ÇELİK/FLEKSİBLE BALENLİ KORSE	EK-3/C-2
48	OP1275	SERVİKAL ORTEZ (SÜNGER) (COLLAR-BOYUNLUK)	EK-3/C-2
49	OP1276	SERVİKAL ORTEZ (PLASTAZOT) (COLLAR-BOYUNLUK)	EK-3/C-2
50	OP1277	SERVİKAL ORTEZ (PHILADELPHIA)	EK-3/C-2
51	OP1280	GÖVDE KORSESİ ELASTİK (CERRAHİ SONRASI)	EK-3/C-2
52	OP1282	HİPEREKSTANSİYON ORTEZ (JEWETT VB TLO)	EK-3/C-2
53	OP1283	LUMBOSAKRAL FLEKSİBLE/ÇELİK BALENLİ KORSE	EK-3/C-2
54	OP1285	LUMBOSAKRAL YÜN ELASTİK KORSE	EK-3/C-2
55	OP1286	MİDE KORSESİ GENEL CERRAHİ	EK-3/C-2
56	OP1287	MİNİNERVA ORTEZİ CTO	EK-3/C-2
57	OP1342	STANDART MANUEL TEKERLEKLİ SANDALYE	EK-3/C-2
58	OP1343	HAFİF MANUEL TEKERLEKLİ SANDALYE	EK-3/C-2

15 MAYIS 2017 TARİHLİ GÜNCEL LİSTE

SIRA NO	SUT KODU	MALZEME ALAN TANIMI	LİSTE KODU
59	OP1344	PEDİATRİK TEKERLEKLİ SANDALYE	EK-3/C-2
60	OP1294	TEKERLEKLİ SANDALYE OTURMA ADAPTASYONU	EK-3/C-2
61	OP1299	YÜZ BASKI MASKESİ ELASTİK	EK-3/C-2
62	OP1300	HAVALI YATAK	EK-3/C-2
63	OP1301	HAVALI MİNDER	EK-3/C-2
64	OP1341	GÖRME ENGELLİLER İÇİN TELESKOPIK VEYA KATLANABİLİR BASTON	EK-3/C-2
65	A10000	ASPIRASYON KATETERİ	EK-3/C-4
66	A10004	İDRAR TORBASI	EK-3/C-4
67	A10005	İDRAR TORBASI MUSLUKLU 2000 CC.	EK-3/C-4
68	A10006	İDRAR TORBASI STERİL MUSLUKLU 2000 CC.	EK-3/C-4
69	A10007	İDRAR TORBASI 100 CC.ERKEK İÇİN STERİL	EK-3/C-4
70	A10008	İDRAR TORBASI 100 CC.KIZ İÇİN STERİL	EK-3/C-4
71	A10009	SONDA, PREZERVATİF	EK-3/C-4
72	A10022	ENTERAL BESLENME POMPA SETİ (TORBALI)	EK-3/C-4
73	A10023	ENTERAL BESLENME POMPA SETİ (ŞİŞE KAPAKLI)	EK-3/C-4
74	A10024	ENTERAL BESLENME SETİ GRAVİTY	EK-3/C-4
75	A10031	ENJEKTÖR 50CC (BESLENME AMAÇLI-GÜN AŞIRI 1 ADET)	EK-3/C-4
76	A10036	KOLOSTOMİ TORBASI (TEK PARÇALI ALTTAN BOŞALTMALI)(FİLTRE DAHİL)	EK-3/C-4
77	A10037	KOLOSTOMİ ADAPTÖRÜ	EK-3/C-4

15 MAYIS 2017 TARİHLİ GÜNCEL LİSTE

SIRA NO	SUT KODU	MALZEME ALAN TANIMI	LİSTE KODU
78	A10038	KOLOSTOMİ TORBASI (ADAPTÖR İÇİN) (FİLTRE DAHİL)	EK-3/C-4
79	A10039	İLEOSTOMİ TORBASI (TEK PARÇALI ALTTAN BOŞALTMALI) (FİLTRE DAHİL)	EK-3/C-4
80	A10040	İLEOSTOMİ ADAPTÖRÜ	EK-3/C-4
81	A10041	İLEOSTOMİ TORBASI (ADAPTÖR İÇİN) (FİLTRE DAHİL)	EK-3/C-4
82	A10042	MACUN, İLEOSTOMİ	EK-3/C-4
83	A10043	PASTA, KOLOSTOMİ	EK-3/C-4
84	A10044	ÜROSTOMİ TORBASI ÇEŞİTLERİ	EK-3/C-4
85	A10045	ÜROSTOMİ ADAPTÖRÜ	EK-3/C-4
86	A10046	PASTA, ÜROSTOMİ	EK-3/C-4
87	A10047	STOMA CAP	EK-3/C-4
88	A10048	AĞIZ BAKIM SETİ (GÜNLÜK KULLANIM İÇİN)	EK-3/C-4
89	A10049	HASTA ALT BEZİ/KÜLOTLU HASTA ALT BEZİ	EK-3/C-4
90	A10050	BAĞLANTI ADAPTÖRÜ, PERİTON DİALİZ, KATETERİ İÇİN, PLASTİK	EK-3/C-4
91	A10051	BAĞLANTI ADAPTÖRÜ, PERİTON DİALİZ, KATETERİ İÇİN, TİTANYUM	EK-3/C-4
92	A10052	SET, ARA BAĞLANTI, PERİTON DİALİZ KATETERİ İÇİN	EK-3/C-4
93	A10053	PRİTON DİYALİZ MİNİ KAPAK	EK-3/C-4
94	A10054	CYLER DRENAJ SETİ	EK-3/C-4
95	A10055	HOMECHOİCE ALETLİ PD SETİ	EK-3/C-4
96	A10056	HOMECHOİCE DÜŞÜK RESÜRKÜLASYON HACİMLİ APD SETİ	EK-3/C-4
97	A10057	SLEEP-SAFE SET PLUS	EK-3/C-4

15 MAYIS 2017 TARİHLİ GÜNCEL LİSTE

SIRA NO	SUT KODU	MALZEME ALAN TANIMI	LİSTE KODU
98	A10058	PD-NIGHT VARIO PLUSSYSTEM WITH PIN	EK-3/C-4
99	A10059	SLEEP-SAFE SET PAED	EK-3/C-4
100	A10060	AİR-WAY ORAL	EK-3/C-4
101	A10061	SET, NEBULİZER, ERİŞKİN	EK-3/C-4
102	A10064	İNHALASYON TEDAVİ ÇEMBERİ (AEROCHAMBER)	EK-3/C-4
103	A10066	TRİFLU (SOLUNUM EGZERSİZ ALETİ)	EK-3/C-4
104	A10073	MASKE, STANDART CPAP	EK-3/C-4
105	A10074	SET CPAP (MASKE, PEEP VALVİ, SET)	EK-3/C-4
106	A10075	MASKE, NAZAL BAĞLAMA SETLİ, NONİNVAZİV VENTİLASYON İÇİN SİLİKON ESASLI	EK-3/C-4
107	A10076	MASKE, NAZAL KÜÇÜK BOY BAĞLAMA SETLİ, NONİNVAZİV VENTİLASYON İÇİN	EK-3/C-4
108	A10077	MASKE, NAZAL ORTA BOY BAĞLAMA SETLİ, NONİNVAZİV VENTİLASYON İÇİN	EK-3/C-4
109	A10078	MASKE, HAZNESİZ NEBULİZER	EK-3/C-4
110	A10079	MASKE, HAZNELİ PEDIATRİK	EK-3/C-4
111	A10080	MASKE, HAZNELİ -ERİŞKİN	EK-3/C-4
112	A10081	MASKE, ORA NAZAL BAĞLAMA SETLİ, NONİNVAZİV VENTİLASYON İÇİN SİLİKON ESASLI	EK-3/C-4
113	A10082	MASKE, ORA NAZAL KÜÇÜK BOY BAĞLAMA SETLİ, NONİNVAZİV VENTİLASYON İÇİN	EK-3/C-4

15 MAYIS 2017 TARİHLİ GÜNCEL LİSTE

SIRA NO	SUT KODU	MALZEME ALAN TANIMI	LİSTE KODU
114	A10083	MASKE, ORA NAZAL ORTA BOY BAĞLAMA SETLİ, NONİNVAZİV VENTİLASYON İÇİN	EK-3/C-4
115	A10092	STERİL ELDİVEN (PUDRALI/PUDRASIZ)	EK-3/C-4
116	A10118	ÇOCUK HASTA ALT BEZİ/ ÇOCUK KÜLOTLU HASTA ALT BEZİ	EK-3/C-4

REÇETE GRUPLARI

I. GRUP REÇETELER

- TIBBİ MALZEMELERE İLİŞKİN REÇETELER

II. GRUP REÇETELER

- ÖRNEKLEME YÖNTEMİNE TABİ REÇETELER (HASTA ALT BEZİ REÇETELERİ)

III. GRUP REÇETELER

- HAZIR PROTEZ/ORTEZ REÇETELERİ

I.GRUP REÇETE: TIBBİ MALZEMELERE İLİŞKİN REÇETELER

SUT KODU	MALZEME ALAN TANIMI	LİSTE KODU
A10000	ASPIRASYON KATETERİ	EK-3/C-4
A10004	İDRAR TORBASI	EK-3/C-4
A10005	İDRAR TORBASI MUSLUKLU 2000 CC.	EK-3/C-4
A10006	İDRAR TORBASI STERİL MUSLUKLU 2000 CC.	EK-3/C-4
A10007	İDRAR TORBASI 100 CC.ERKEK İÇİN STERİL	EK-3/C-4
A10008	İDRAR TORBASI 100 CC.KIZ İÇİN STERİL	EK-3/C-4
A10009	SONDA, PREZERVATİF	EK-3/C-4
A10022	ENTERAL BESLENME POMPA SETİ (TORBALI)	EK-3/C-4
A10023	ENTERAL BESLENME POMPA SETİ (ŞİŞE KAPAKLI)	EK-3/C-4

I.GRUP REÇETE: TIBBİ MALZEMELERE İLİŞKİN REÇETELER

SUT KODU	MALZEME ALAN TANIMI	LİSTE KODU
A10024	ENTERAL BESLENME SETİ GRAVİTY	EK-3/C-4
A10031	ENJEKTÖR 50CC (BESLENME AMAÇLI-GÜN AŞIRI 1 ADET)	EK-3/C-4
A10036	KOLOSTOMİ TORBASI (TEK PARÇALI ALTTAN BOŞALTMALI)(FİLTRE DAHİL)	EK-3/C-4
A10037	KOLOSTOMİ ADAPTÖRÜ	EK-3/C-4
A10038	KOLOSTOMİ TORBASI (ADAPTÖR İÇİN) (FİLTRE DAHİL)	EK-3/C-4
A10039	İLEOSTOMİ TORBASI (TEK PARÇALI ALTTAN BOŞALTMALI) (FİLTRE DAHİL)	EK-3/C-4
A10040	İLEOSTOMİ ADAPTÖRÜ	EK-3/C-4
A10041	İLEOSTOMİ TORBASI (ADAPTÖR İÇİN) (FİLTRE DAHİL)	EK-3/C-4
A10042	MACUN, İLEOSTOMİ	EK-3/C-4
A10043	PASTA, KOLOSTOMİ	EK-3/C-4

I.GRUP REÇETE: TIBBİ MALZEMELERE İLİŞKİN REÇETELER

SUT KODU	MALZEME ALAN TANIMI	LİSTE KODU
A10044	ÜROSTOMİ TORBASI ÇEŞİTLERİ	EK-3/C-4
A10045	ÜROSTOMİ ADAPTÖRÜ	EK-3/C-4
A10046	PASTA, ÜROSTOMİ	EK-3/C-4
A10047	STOMA CAP	EK-3/C-4
A10048	AĞIZ BAKIM SETİ (GÜNLÜK KULLANIM İÇİN)	EK-3/C-4
A10050	BAĞLANTI ADAPTÖRÜ, PERİTON DİALİZ, KATETERİ İÇİN, PLASTİK	EK-3/C-4
A10051	BAĞLANTI ADAPTÖRÜ, PERİTON DİALİZ, KATETERİ İÇİN, TİTANYUM	EK-3/C-4
A10052	SET, ARA BAĞLANTI, PERİTON DİALİZ KATETERİ İÇİN	EK-3/C-4

I.GRUP REÇETE: TIBBİ MALZEMELERE İLİŞKİN REÇETELER

SUT KODU	MALZEME ALAN TANIMI	LİSTE KODU
A10053	PRİTON DİYALİZ MİNİ KAPAK	EK-3/C-4
A10054	CYLER DRENAJ SETİ	EK-3/C-4
A10055	HOMECHOİCE ALETLİ PD SETİ	EK-3/C-4
A10056	HOMECHOİCE DÜŞÜK RESÜRKÜLASYON HACİMLİ APD SETİ	EK-3/C-4
A10057	SLEEP-SAFE SET PLUS	EK-3/C-4
A10058	PD-NİGHT VARIO PLUSSYSTEM WITH PIN	EK-3/C-4
A10059	SLEEP-SAFE SET PAED	EK-3/C-4
A10060	AİR-WAY ORAL	EK-3/C-4
A10061	SET, NEBULİZER, ERİŞKİN	EK-3/C-4
A10064	İNHALASYON TEDAVİ ÇEMBERİ (AEROCHAMBER)	EK-3/C-4
A10066	TRİFLU (SOLUNUM EGZERSİZ ALETİ)	EK-3/C-4

I.GRUP REÇETE: TIBBİ MALZEMELERE İLİŞKİN REÇETELER

SUT KODU	MALZEME ALAN TANIMI	LİSTE KODU
A10073	MASKE, STANDART CPAP	EK-3/C-4
A10074	SET CPAP (MASKE, PEEP VALVİ, SET)	EK-3/C-4
A10075	MASKE, NAZAL BAĞLAMA SETLİ, NONİNVAZİV VENTİLASYON İÇİN SİLİKON ESASLI	EK-3/C-4
A10076	MASKE, NAZAL KÜÇÜK BOY BAĞLAMA SETLİ, NONİNVAZİV VENTİLASYON İÇİN	EK-3/C-4
A10077	MASKE, NAZAL ORTA BOY BAĞLAMA SETLİ, NONİNVAZİV VENTİLASYON İÇİN	EK-3/C-4
A10078	MASKE, HAZNESİZ NEBULİZER	EK-3/C-4
A10079	MASKE, HAZNELİ PEDIATRİK	EK-3/C-4
A10080	MASKE, HAZNELİ -ERİŞKİN	EK-3/C-4
A10081	MASKE, ORA NAZAL BAĞLAMA SETLİ, NONİNVAZİV VENTİLASYON İÇİN SİLİKON ESASLI	EK-3/C-4
A10082	MASKE, ORA NAZAL KÜÇÜK BOY BAĞLAMA SETLİ, NONİNVAZİV VENTİLASYON İÇİN	EK-3/C-4
A10083	MASKE, ORA NAZAL ORTA BOY BAĞLAMA SETLİ, NONİNVAZİV VENTİLASYON İÇİN	EK-3/C-4
A10092	STERİL ELDİVEN (PUDRALI/PUDRASIZ)	EK-3/C-4

II.GRUP REÇETE: ÖRNEKLEME YÖNTEMİNE TABİ REÇETELER (HASTA ALT BEZİ REÇETELERİ)

SUT KODU	MALZEME ALAN TANIMI	LİSTE KODU
A10049	HASTA ALT BEZİ/KÜLOTLU HASTA ALT BEZİ	EK-3/C-4
A10118	ÇOCUK HASTA ALT BEZİ/ ÇOCUK KÜLOTLU HASTA ALT BEZİ	EK-3/C-4

III. GRUP REÇETE: HAZIR PROTEZ/ORTEZ REÇETELERİ

SUT KODU	MALZEME ALAN TANIMI	LİSTE KODU
DO1001	VARİS ÇORABI (ÇİFT)	EK-3/C-3
DO1002	ANTIEMBOLİZM BASINÇ ÇORABI	EK-3/C-3
DO1003	ANTIEMBOLİZM BASINÇ MANŞONU	EK-3/C-3
DO1006	KONUŞMA CİHAZI	EK-3/C-3
DO1007	EV TİPİ ASPİRATÖR	EK-3/C-3
DO1008	NEBÜLİZATÖR	EK-3/C-3
DO1018	PULSE OKSİMETRE CİHAZI	EK-3/C-3
DO1022	ENÜREZİS ALARM CİHAZI	EK-3/C-3
OP1000	ALÜMİNYUM KOLTUK DEĞNEĞİ (ADET FİYATIDIR)	EK-3/C-2
OP1001	AYAK BİLEĞİ STABİLİZASYON ORTEZİ (HAVA, JEL VB. YASTIKLI)	EK-3/C-2

III. GRUP REÇETE: HAZIR PROTEZ/ORTEZ REÇETELERİ

SUT KODU	MALZEME ALAN TANIMI	LİSTE KODU
OP1007	BASTON (ADEDİ)	EK-3/C-2
OP1011	CANADIAN (ALÜMİNYUM, ADEDİ)	EK-3/C-2
OP1014	YAN BARLI,DİZ ORTEZİ (SABİTLEYİCİ/EKLEMSİZ)	EK-3/C-2
OP1016	DİZLİK YÜN	EK-3/C-2
OP1017	DİZLİK NEOPREN (PATELLA AÇIK/KAPALI)	EK-3/C-2
OP1023	ELASTİK AYAK BİLEKLİĞİ	EK-3/C-2
OP1024	FLEKSİBLE BALENLİ ELASTİK AYAK BİLEKLİĞİ	EK-3/C-2
OP1025	ELASTİK DİZLİK	EK-3/C-2
OP1026	EPİN YASTIĞI	EK-3/C-2
OP1027	FLEKSİBLE BALENLİ DİZLİK	EK-3/C-2

III. GRUP REÇETE: HAZIR PROTEZ/ORTEZ REÇETELERİ

SUT KODU	MALZEME ALAN TANIMI	LİSTE KODU
OP1028	HALLUKS VALGUS ATELİ (ADEDİ)	EK-3/C-2
OP1029	HALLUKS VALGUS MAKARASI (ADEDİ)	EK-3/C-2
OP1031	KALÇA ABDÜKSİYON/DKÇ ORTEZLERİ	EK-3/C-2
OP1032	KALKANEAL KAP	EK-3/C-2
OP1048	EPİN TAKVİYESİ (ÇİFT)	EK-3/C-2
OP1049	ARK TAKVİYELİ TABANLIK (ÇİFT)	EK-3/C-2
OP1052	ORTOPEDİK BOT (ÇİFTİ)	EK-3/C-2
OP1053	KENDİNDEN AFO'LU BOT	EK-3/C-2
OP1054	PATELLAR TENDON BANDI	EK-3/C-2
OP1074	TRİPOT (ALÜMİNYUM)	EK-3/C-2

III. GRUP REÇETE: HAZIR PROTEZ/ORTEZ REÇETELERİ

SUT KODU	MALZEME ALAN TANIMI	LİSTE KODU
OP1106	WALKER (ALÜMİNYUM)(HAREKETLİ-SABİT-TERS)	EK-3/C-2
OP1108	WALKER (MODİFİYE; AKSİLLA DESTEKLİ, ÖNKOL DESTEKLİ, VS)	EK-3/C-2
OP1111	İNCE EL BECERİLERİNİ DESTEKLEYEN TUTMA VE KAVRAMA APARATLARI DİNAMİK	EK-3/C-2
OP1112	İNCE EL BECERİLERİNİ DESTEKLEYEN TUTMA VE KAVRAMA APARATLARI STATİK	EK-3/C-2
OP1118	BAŞPARMAK BANDI	EK-3/C-2
OP1124	EL BİLEĞİ BALENLİ YÜN SPLİNT	EK-3/C-2
OP1125	ELASTİK DİRSEKLİK	EK-3/C-2
OP1126	EPIKONDİLİT BANDI	EK-3/C-2
OP1131	KLAVİKULA BANDAJI-VALPAU BANDAJI-KOL ASKISI-OMUZ ASKISI	EK-3/C-2
OP1135	OMUZ RETRAKSİYON HARNESİ	EK-3/C-2

III. GRUP REÇETE: HAZIR PROTEZ/ORTEZ REÇETELERİ

SUT KODU	MALZEME ALAN TANIMI	LİSTE KODU
OP1140	SARMİENTO ORTEZİ	EK-3/C-2
OP1142	STATİK DİRSEK SPLİNTİ	EK-3/C-2
OP1144	STATİK EL-BİLEK SPLİNTİ	EK-3/C-2
OP1147	STATİK EL SPLİNTİ	EK-3/C-2
OP1149	STATİK PARMAK SPLİNTİ	EK-3/C-2
OP1151	STATİK EL-BİLEK-DİRSEK SPLİNTİ	EK-3/C-2
OP1268	DORSOLOMBER/TORAKOLOMBER ÇELİK/FLEKSİBLE BALENLİ KORSE	EK-3/C-2
OP1275	SERVİKAL ORTEZ (SÜNGER) (COLLAR-BOYUNLUK)	EK-3/C-2
OP1276	SERVİKAL ORTEZ (PLASTAZOT) (COLLAR-BOYUNLUK)	EK-3/C-2
OP1277	SERVİKAL ORTEZ (PHILADELPHIA)	EK-3/C-2

III. GRUP REÇETE: HAZIR PROTEZ/ORTEZ REÇETELERİ

SUT KODU	MALZEME ALAN TANIMI	LİSTE KODU
OP1280	GÖVDE KORSESİ ELASTİK (CERRAHİ SONRASI)	EK-3/C-2
OP1282	HİPEREKSTANSİYON ORTEZ (JEWETT VB TLO)	EK-3/C-2
OP1283	LUMBOSAKRAL FLEKSİBLE/ÇELİK BALENLİ KORSE	EK-3/C-2
OP1285	LUMBOSAKRAL YÜN ELASTİK KORSE	EK-3/C-2
OP1286	MİDE KORSESİ GENEL CERRAHİ	EK-3/C-2
OP1287	MİNİNERVA ORTEZİ CTO	EK-3/C-2
OP1342	STANDART MANUEL TEKERLEKLİ SANDALYE	EK-3/C-2
OP1343	HAFİF MANUEL TEKERLEKLİ SANDALYE	EK-3/C-2
OP1344	PEDİATRİK TEKERLEKLİ SANDALYE	EK-3/C-2
OP1294	TEKERLEKLİ SANDALYE OTURMA ADAPTASYONU	EK-3/C-2
OP1299	YÜZ BASKI MASKESİ ELASTİK	EK-3/C-2
OP1300	HAVALI YATAK	EK-3/C-2
OP1301	HAVALI MİNDER	EK-3/C-2
OP1341	GÖRME ENGELLİLER İÇİN TELESKOPIK VEYA KATLANABİLİR BASTON	EK-3/C-2

TIBBİ MALZEMELERİN TEMİNİ SÖZLEŐMESİNİN ÖNEMLİ MADDELERİ

SGK KAPSAMINDAKİ KİŞİLERİN TÜRK ECZACILARI BİRLİĞİ ÜYESİ ECZANELERDEN TIBBİ MALZEMELERİN TEMİNİ SÖZLEŞMESİ

4. UYGULANACAK USUL VE ESASLAR

4.1. Reçetenin Şekline İlişkin Esaslar

4.1.1. Reçetelerde;

- Reçeteyi düzenleyen sağlık hizmeti sunucusunun adı ve/veya MEDULA tesis kodu,
- Hasta adı soyadı, T.C. Kimlik Numarası,
- Reçete tanzim tarihi,
- Teşhis ve/veya ICD-10 tanı kodunun eklenmesi,
- MEDULA takip numarası veya protokol numarası,
- Hekimin adı soyadı, Sağlık Bakanlığınca verilen hekim diploma ve/veya uzmanlık tescil numarasını içeren bilgiler ile ıslak imzası,
- Malzeme adı, taraf bilgisi olan malzemelerde, vücudun hangi tarafında (sağ/sol) kullanıldığı bilgisi,
- Malzemenin adedi,
- Hekim, hasta, tarih, protokol no, malzeme ile ilgili bilgilerde değişiklik, iptal veya karalama var ise değişikliğe ilişkin hekim onayının (kaşe ve imza) bulunması, gerekmektedir.

İmza dışındaki bilgiler, el yazısı ile yazılabileceği gibi kaşe veya bilgisayar ortamında veya hastane otomasyon sistemleri tarafından basılan etiketin/barkodun yapıştırılması şeklinde olabilir.

SGK KAPSAMINDAKİ KİŞİLERİN TÜRK ECZACILARI BİRLİĞİ ÜYESİ ECZANELERDEN TIBBİ MALZEMELERİN TEMİNİ SÖZLEŞMESİ

4.1.2. Hasta müracaatında reçetelerin arka yüzüne;

- a) Taraf bilgisi olan malzemelerde vücudun hangi tarafında kullanıldığına dair bilgi,
- b) Malzemenin SUT eki listelerde yer alan kodu,
- c) Malzemeleri alan kişinin adı, soyadı ve T.C. Kimlik numarası,
- ç) Malzemelerin kupürü varsa etiket/barkod bilgileri,
- d) Müracaat ve teslim tarihi, telefon numarası ve / veya adresi,
- e) Teslim aldığına ilişkin ibare ve imzası,
- f) MEDULA-Tıbbi Malzeme Provizyon Sistem çıktısı

yazılması/eklenmesi gerekmektedir. Bu bilgiler reçete arkasına basılacak Ek-6/7'de örneği yer alan kaşenin doldurulması suretiyle de alınabilir.

Reçete, MEDULA-Tıbbi Malzeme Provizyon Sistemine kayıt edilerek, sistemden iki adet çıktı alınır, bir kopya teslim edildiğine dair reçete arkasına eklenir, diğer kopya hasta/hasta yakınına bilgi amaçlı verilir. MEDULA sisteminden alınan Hasta İşlem Formu (Ek-6/4) hasta/hasta yakınına imzalatılarak Kurum tarafından yapılan inceleme denetimlerde ibraz edilmek üzere saklanır.

SGK KAPSAMINDAKİ KİŞİLERİN TÜRK ECZACILARI BİRLİĞİ ÜYESİ ECZANELERDEN TIBBİ MALZEMELERİN TEMİNİ SÖZLEŞMESİ

4.1.3. Özel haller

a) Provizyon sisteminden yapılan sorgu neticesinde müstehaklıkları 60 kodu ile sorgulanan ve prim ödemeyen (g,c-1,c-3,c-9 vb) hak sahipleri ile Yabancı Ülkelerle yapılan sosyal güvenlik sözleşmesi kapsamında Kurum Sağlık hizmetlerinden yararlandırılan kişiler ve Yurtdışı Provizyon Aktivasyon ve Sağlık Sistemi (YUPASS) numarası ile hasta takip numarası/provizyon alınan kişiler de dahil olmak üzere tıbbi malzeme için Kurumun ilgili biriminden onay alınacaktır.

Ayrıca müstehaklıkları 60 kodu ile sorgulanan ve prim ödemeyen (g,c-1,c-3,c-9 vb) hak sahipleri için (Kurumla götürü bedel sözleşmesi yapan SHS'ler hariç) SUT hükümleri geçerli olup, sevk zincirine uyulması ve reçetelerine sevk belgelerinin de eklenmesi gerekmektedir.

b) İş kazası ve meslek hastalıkları ile ilgili reçetelerde; iş kazası ve meslek hastalığı bildirim formunun,

c) Trafik kazaları ile ilgili reçetelerde; SUT ve konu ile ilgili diğer Kurum mevzuatında yer alan belgelerin,

ç) Özürlü sağlık kurulu raporu varsa, reçeteyi yazan hekim ve/veya hastane başhekimisi tarafından raporun onaylı fotokopisinin,

reçete ekinde bulunması gerekmektedir.

SGK KAPSAMINDAKİ KİŞİLERİN TÜRK ECZACILARI BİRLİĞİ ÜYESİ ECZANELERDEN TIBBİ MALZEMELERİN TEMİNİ SÖZLEŞMESİ

4.2. Tıbbi Sarf Malzemelerinin Karşılanması

4.2.2. Sürekli kullanım gerektiren raporla verilen malzemeler hariç olmak üzere reçete ve sağlık raporunun aslı ile başvuruda bulunulacaktır. Sürekli kullanım gerektiren raporla verilen malzemeler için raporun reçetesini yazan hekim veya hastane başhekimliği tarafından aslı gibidir onayı yapılmış bir sureti reçete ekinde ibraz edilir.

SGK KAPSAMINDAKİ KİŞİLERİN TÜRK ECZACILARI BİRLİĞİ ÜYESİ ECZANELERDEN TIBBİ MALZEMELERİN TEMİNİ SÖZLEŞMESİ

4.2.4. Kullanım adetleri günlük/haftalık/aylık vb. olarak reçetelendirilebilen malzemelerin, SUT'ta belirtilen miktarlardan fazla reçete edilmesi durumunda, SUT'ta belirtilen kullanım adetleri doğrultusunda bedelleri Kurumca karşılanır.

SGK KAPSAMINDAKİ KİŞİLERİN TÜRK ECZACILARI BİRLİĞİ ÜYESİ ECZANELERDEN TIBBİ MALZEMELERİN TEMİNİ SÖZLEŞMESİ

4.2. Tıbbi Sarf Malzemelerinin Karşılanması

4.2.5. Eczane tarafından, reçetelerin düzenlenme tarihinden itibaren 5 (beş) işgünü içerisinde yapılan hasta müracaatları kabul edilecektir. Kabul edilen reçetenin sisteme kaydı yapılacak ve 10 (on) iş günü içerisinde tamamlanarak hastaya teslim edilmiş olacaktır. 10 (on) iş gününün sonunda hasta/hasta yakınına teslim edilmeyen malzeme bedelleri ve süresi içinde yapılmayan hasta müracaatları ve/veya sistem kayıtlarına ilişkin malzeme bedelleri Kurumca ödenmeyecektir.

SGK KAPSAMINDAKİ KİŞİLERİN TÜRK ECZACILARI BİRLİĞİ ÜYESİ ECZANELERDEN TIBBİ MALZEMELERİN TEMİNİ SÖZLEŞMESİ

4.2. Tıbbi Sarf Malzemelerinin Karşılanması

4.2.12. Hasta/hasta yakınına orijinal ambalajından garanti belgesi çıkan malzemeye ait kullanım kılavuzu ve garanti belgesi verilir. Garanti belgesinde seri numarası, model, tarih, firma onayı vb. bilgilerin olması gerekmektedir. Malzemelerin garanti belgesinin asılları hastada kalacaktır. Ayrıca eczane tarafından hasta/hasta yakınına eczanenin adı, adresi ve iletişim bilgilerinin olduğu bir belge düzenlenerek verilir.

SGK KAPSAMINDAKİ KİŞİLERİN TÜRK ECZACILARI BİRLİĞİ ÜYESİ ECZANELERDEN TIBBİ MALZEMELERİN TEMİNİ SÖZLEŞMESİ

5.2. Fatura ve eki belgeler

5.2.1. SUT'ta belirtilen istisnai durumlar hariç olmak üzere reçetede yer alan malzemenin adedi kadar barkod numarası ve etiket aslının reçete ekinde ibraz edilmesi esastır. Ancak, ambalajı üzerindeki barkodların çıkarılmadığı/çıkarıldığı zaman sterilizasyonun bozulacağı steril ambalajlı malzemeler/cihazlar için reçete arkasına barkod numarasının yazılması ve “barkod çıkarıldığında sterilizasyonu bozulur” ifadesinin bulunması gereklidir.

SGK KAPSAMINDAKİ KİŞİLERİN TÜRK ECZACILARI BİRLİĞİ ÜYESİ ECZANELERDEN TIBBİ MALZEMELERİN TEMİNİ SÖZLEŞMESİ

5.3. Faturaların Teslimi

5.3.1. Kesilen faturalar takip eden ayın 15'ine (on beş) kadar Kuruma teslim edilir.

5.3.2. Eczane her grup için düzenlediği faturaları, dönem sonu icmal listelerini, fatura teslim tutanakları üst yazısını (Ek-6/6), evrakların zarar görmesini ve bozulmasını engelleyecek şekilde, ayrı dosyalar halinde (Dosya üstüne ilgili fatura dönemi ve grup numaraları yazılır.) Kurum taşra teşkilatına teslim eder.

SGK KAPSAMINDAKİ KİŞİLERİN TÜRK ECZACILARI BİRLİĞİ ÜYESİ ECZANELERDEN TIBBİ MALZEMELERİN TEMİNİ SÖZLEŞMESİ

6.3.8. Reçetelerdeki ıslak imzanın eczacıya ait olmadığı Kurum tarafından tespit edilmesi halinde ilgili eczacı uyarılır, reçete bedelinin 10(on) katı ceza koşulu uygulanır. Tekrarı halinde reçete bedelinin 20(yirmi) katı ceza koşulu uygulanır sözleşme feshedilir ve 1 (bir) yıl süreyle sözleşme yapılmaz.

BAZI TIBBİ MALZEMELERİN ÖDENME KOŞULLARI

HASTA ALT BEZİ ÖDENME KOŞULLARI

MALZEME LİSTESİ SIRA NO	SUT KODU	ÜRÜNÜN ADI	SUT LİSTE ADI
89	A10049	HASTA ALT BEZİ/KÜLOTLU HASTA ALT BEZİ	EK-3/C-4

- (1) Uzman hekim raporu ile mesane veya rektum kontrolü olmaması (raporda idrar veya gaita inkontinansına neden olan primer tanının belirtilmesi kaydı ile) nedeni ile hasta alt bezi/ külotlu hasta alt bezi kullanması gerekli görülen hastalar için günde 4 (dört) adedi geçmemek üzere en fazla 2 (iki) aylık miktarlarda, rapora istinaden tüm hekimlerce reçetelendirilmesi durumunda Kurumca bedelleri karşılanır.
- (2) Hasta alt bezi/külotlu hasta alt bezi bedellerinin karşılanmasında, Kurum TİTUBB kayıt/bildirim işlemi tamamlanmış olma şartı aranmaz.
- (3) İdrar inkontinansı ve gaita inkontinansı olan hastalara hasta alt bezi/ külotlu hasta alt bezi ve hidrofilik kendinden kayganlaştırıcı sondanın fatura edilmesi halinde Kurumca bedeli karşılanır.
- (4) Sadece idrar inkontinansı olan hasta alt bezi/ külotlu hasta alt bezi kullanan hastalara hidrofilik kendinden kayganlaştırıcı sondanın fatura edilmesi halinde, hidrofilik kendinden kayganlaştırıcı sondanın Kurumca bedeli karşılanmaz.
- (5) Sağlık raporunda; kolostomili hastalarda idrar inkontinansı, ürostomili hastalarda gaita inkontinansı olduğunun belirtilmesi halinde hasta alt bezinin/ külotlu hasta alt bezinin Kurumca bedeli karşılanır.

ÇOCUK HASTA ALT BEZİ ÖDENME KOŞULLARI

MALZEME LİSTESİ SIRA NO	SUT KODU	ÜRÜNÜN ADI	SUT LİSTE ADI
116	A10118	ÇOCUK HASTA ALT BEZİ/ ÇOCUK KÜLOTLU HASTA ALT BEZİ	EK-3/C-4

1) Uzman hekim raporu ile mesane veya rektum kontrolü olmaması (raporda idrar veya gaita inkontinansına neden olan primer tanının belirtilmesi kaydı ile) nedeni ile (çocuklar için en az 2 (iki) yaşını tamamlamış olmak kaydı ile) çocuk hasta alt bezi/ çocuk külotlu hasta alt bezi kullanması gerekli görülen hastalar için günde 4 (dört) adedi geçmemek üzere en fazla 2 (iki) aylık miktarlarda, rapora istinaden tüm hekimlerce reçetelendirilmesi durumunda Kurumca bedelleri karşılanır.

(2) Çocuk hasta alt bezi/ çocuk külotlu hasta alt bezi bedellerinin karşılanmasında, Kurum TİTUBB kayıt/bildirim işlemi tamamlanmış olma şartı aranmaz.

(3) İdrar inkontinansı ve gaita inkontinansı olan hastalara çocuk hasta alt bezi/ çocuk külotlu hasta alt bezi ve hidrofilik kendinden kayganlaştırıcı sonda fatura edilmesi halinde Kurumca bedeli karşılanır.

(4) Sadece idrar inkontinansı olan çocuk hasta alt bezi/ çocuk külotlu hasta alt bezi kullanan hastalara hidrofilik kendinden kayganlaştırıcı sonda fatura edilmesi halinde, hidrofilik kendinden kayganlaştırıcı sonda Kurumca bedeli karşılanmaz.

(5) Sağlık raporunda; kolostomili hastalarda idrar inkontinansı, ürostomili hastalarda gaita inkontinansı olduğunun belirtilmesi halinde çocuk hasta alt bezinin/ çocuk külotlu hasta alt bezinin Kurumca bedeli karşılanır.

NEBÜLİZATÖR ÖDENME KOŞULLARI -1

MALZEME LİSTESİ SIRA NO	SUT KODU	ÜRÜNÜN ADI	SUT LİSTE ADI
6	DO1008	NEBÜLİZATÖR	EK-3/C-3
<p>(1) Nebulizatör cihazı verilmesine ilişkin sağlık kurulu raporlarının,</p> <p>a) Erişkin hastalar için; Göğüs Hastalıkları veya Alerji Hastalıkları uzmanlarından en az birinin yer aldığı sağlık kurulu tarafından düzenlenmesi gerekmektedir.</p> <p>b) Çocuk hastalar için; Çocuk Alerjisi uzmanı veya Çocuk Göğüs Hastalıkları uzmanı, bu uzman hekimlerin bulunmadığı sağlık kurumlarında Çocuk Sağlığı ve Hastalıkları uzmanlarından, en az birinin yer aldığı sağlık kurulları tarafından düzenlenmesi gerekmektedir.</p> <p>(2) Sağlık kurulu raporu ekinde solunum fonksiyon testi (SFT) ve gerekiyorsa arteriyel kan gazı (AKG) sonuçlarını gösterir belge eklenecektir.</p> <p>(3) Kompresör tipi nebulizatör bedelleri Kurumca karşılanacak olup ultrasonik nebulizerler bedelleri Kurumca karşılanmaz.</p> <p>(4) Erişkin hastalarda cihazın verilmesine ilişkin olarak; inhaler preparatları ve inhaler preparatların kullanılmasına yardımcı aletleri (airchamber, spacer v.b.) kullanmadığı sağlık kurulu raporu ile belgelenen,</p> <p>a) Stabil kronik akciğer hastalığı olanlarda; FEV1≤40 ise AKG değerlerine bakılmaksızın, FEV1>40 ise; AKG'da PaO2≤55 mmhg veya SaO2≤ 88 olması.</p> <p>b) Persistan astımlı hastalarda; FEV1 veya PEFr≤%60 veya FEV1 veya PEFr % 60–80 arasında olup günlük PEFr veya FEV1 değişkenliği %30'un üzerinde,</p> <p>c) Bronşiektazi tanısı ile birlikte kalıcı hava yolu obstrüksiyonu olan hastalarda; stabil dönemde FEV1≤ 40 olduğu sağlık kurulu raporunda belirtilmesi ve dayanağı belgelerin rapor ekinde yer alması koşuluyla nebulizatör cihazı bedelleri Kurumca karşılanır.</p>			

NEBÜLİZATÖR ÖDENME KOŞULLARI -2

MALZEME LİSTESİ SIRA NO	SUT KODU	ÜRÜNÜN ADI	SUT LİSTE ADI
6	DO1008	NEBÜLİZATÖR	EK-3/C-3

(5) Çocuk hastalarda cihazın verilmesine ilişkin olarak;

a) Persistan astımlı hastalarda; FEV1 veya PEF $R \leq$ %60 olan veya FEV1 veya PEF R % 60–80 arasında olup günlük PEF R veya FEV1 değişkenliği %30'un üzerinde olması veya

b) 14 (on dört) yaşın üstündeki hastalarda; FEV1 veya PEF $R \leq$ 40 olması veya

c) 6 (altı) yaşın altındaki hastalar ve 6 (altı) yaşın üstünde olup ek sorunu (örneğin nörolojik bir sorun) nedeniyle solunum fonksiyon testi yapılamayan hastalarda bu durumun sağlık kurulu raporunda belirtilmesi koşuluyla nebülizatör cihazı bedelleri Kurumca karşılanır.

ç) Astımlı çocuklarda sadece ağır veya çok ağır (hayatı tehdit eden) astım krizlerinde kan gazı değişikliği olabilir. Astım krizinde olmayan persistan ağır astımı olan çocuklarda arteriyel kan gazı sonuçları, ister 6 yaş altı isterse 6 yaş üstü olsun nebülizer cihaz endikasyonu için aranmaz.

(6) Solunum fonksiyon testi yapamayan ve kronik akciğer hastalığı tanısı almış çocuklarda, bronkopulmoner displazi, bronşiolitis obliterans tanılı hastalarda, interkostal adaleleri çalışmayan veya mental retarde (IQ \leq 40) olan nörolojik sorunlu hastalarda PaO $2 \leq$ 55 mmHg veya SaO $2 \leq$ 88 olması halinde bu durumun sağlık kurulu raporunda belirtilmesi gerekmektedir.

KOLOSTOMİ TORBASI ÖDENME KOŞULLARI

MALZEME LİSTESİ SIRA NO	SUT KODU	ÜRÜNÜN ADI	SUT LİSTE ADI
76	A10036	KOLOSTOMİ TORBASI (TEK PARÇALI ALTTAN BOŞALTMALI)(FİLTRE DAHİL)	EK-3/C-4
78	A10038	KOLOSTOMİ TORBASİ (ADAPTÖR İÇİN) (FİLTRE DAHİL)	EK-3/C-4

(1) Kolostomi ve ürostomi torbası için uzman hekim raporu düzenlenecek olup raporda, teşhis, yapılan ameliyatın adı, malzemenin adı, kullanım süresi ve (2) inci fıkrada belirtilen miktarları geçmemek üzere günlük kullanım miktarı belirtilecektir. Hastada ikinci bir stoma söz konusu ise bu durum raporda açık olarak belirtilecektir.

(2) Kolostomi, ürostomi torbası ve bu malzemelerle ilgili olarak adaptör ve pasta sağlık raporunda tedavi protokolü gereğince hekimce reçetede belirtilen adetler esas alınarak en fazla 2 (iki) aylık miktarlarda reçete edilmesi halinde Kurumca bedeli karşılanır.

Sağlığınıza Dair Ne Varsa **Eczacınızda!**

İhtiyacınız Olan
Medikal Malzemeleri
Eczacı Danışmanlığında
Eczanelerden Temin Edebilirsiniz.

teb | Türk
Eczacılar
Birliği

fep | Türk
Eczacılar
Birliği

Ecz. Arman ÜNEY
Genel Sekreter

tebgenelsekreterlik@gmail.com